



法门寺考古发掘报告

REPORT OF ARCHAEOLOGICAL
EXCAVATION AT FAMEN TEMPLE

下

陕西省考古研究院
法门寺博物馆
宝鸡市文物局
扶风县博物馆

编著

文物出版社



ISBN 978-7-5010-1922-9



9 787501 019229 >

定价：580.00 元
(全二册)

法门寺考古发掘报告

REPORT OF ARCHAEOLOGICAL
EXCAVATION AT FAMEN TEMPLE

陕西省考古研究院
法门寺市文物局
扶风县博物馆 编著

下



文物出版社

北京·2007

彩 版 目 录

- 彩版一 法门寺发掘时全景
- 彩版二 未倒塌前明法门寺真身宝塔近景（西南—东北）
- 彩版三 明法门寺真身宝塔石匾和砖雕斗拱
- 彩版四 明法门寺真身宝塔崩塌情况（1981年）
- 彩版五 明法门寺真身宝塔塔体龕内铜佛像内所藏珍珠、玛瑙串饰和佛经
- 彩版六、七 唐代法门寺塔基全景（南—北，箭头指处为明法门寺塔基外缘）
- 彩版八 唐代塔基石条边围
- 彩版九 唐代塔基柱础和柱础夯窝
- 彩版一〇 唐代地宫入口和踏步漫道及平台
- 彩版一一 踏步漫道上撒落的铜钱
- 彩版一二 唐代地宫隧道封门石（南—北）
- 彩版一三 隧道石门（第一道门，南—北）
- 彩版一四 隧道石门门额石朱雀浮雕
- 彩版一五 隧道石门门楣石上白粉梵文题记
- 彩版一六 隧道盝顶斜刹石上白粉题字和东壁砌石上题名结衔文字
- 彩版一七 隧道东壁砌石上题名结衔文字
- 彩版一八 隧道内景和前室石门
- 彩版一九 前室石门铁锁
- 彩版二〇 前室遗物放置情况
- 彩版二一 中室石门（第三道门，南—北）
- 彩版二二 中室盝顶斜刹石题名结衔文字和中室汉白玉灵帐顶部放置之丝织物

- 彩版二三 中室汉白玉灵帐及遗物放置情况（南—北）
- 彩版二四 中室汉白玉灵帐后取走壶门高圈足座银香炉所露出的秘色瓷
- 彩版二五 中室汉白玉灵帐后遗物放置情况（南—北）
- 彩版二六 后室石门门道上方题名结衔文字和石门门扇天王像
- 彩版二七 后室天井盖石和西壁砌石阴刻题名
- 彩版二八 后室西壁砌石阴刻题名
- 彩版二九 后室遗物未揭取前放置情况（俯视）
- 彩版三〇 后室揭取第一层遗物后显露的第二层遗物
- 彩版三一 后室揭取第二层遗物后显露的底层结构与遗物
- 彩版三二 后室俯视，砖侧为秘龕
- 彩版三三 明法门寺塔砖 FT:16 刻铭
- 彩版三四 明万历二十年禅定式佛造像 FT:38
- 彩版三五 明万历二十七年禅定式佛造像 FT:42
- 彩版三六 明禅定式佛造像 FT:50
- 彩版三七 明禅定式佛造像 FT:77
- 彩版三八 明万历十五年说法式佛造像 FT:57
- 彩版三九 明万历十五年说法式佛造像 FT:58
- 彩版四〇 明说法式佛造像 FT:66
- 彩版四一 元刻《普宁藏》
- 彩版四二 元刻《普宁藏》
- 彩版四三 元刻《普宁藏》和清写本《妙法莲华经》
- 彩版四四 仰莲瓣银水碗
- 彩版四五 仰莲瓣银水碗
- 彩版四六 鎏金银羹碗子 FD5:069 套置
- 彩版四七 鎏金银羹碗子和鎏金四出花银食筋
- 彩版四八 鎏金壶门座银波罗子 FD5:050-1~5 套置
- 彩版四九 鎏金壶门座银波罗子 FD5:050-1~5 分置
- 彩版五〇 鎏金十字折枝花纹葵口小银碟 FD5:055-1~10
- 彩版五一 鎏金团花纹葵口圈足小银碟 FD5:079-1~5
- 彩版五二 鎏金团花纹葵口圈足小银碟 FD5:079-6~10
- 彩版五三 素面委角方银盒和素面圈足圆银盒

- 彩版五四 鎏金双狮纹菱弧形圈足银盒 FD5:074
- 彩版五五 鎏金双狮纹菱弧形圈足银盒 FD5:074 盖面纹样与外底鏤文
- 彩版五六 鎏金双凤衔绶御前赐方盒 FD5:082
- 彩版五七 双鸿纹海棠形银盒
- 彩版五八 鎏金卧龟莲花纹五足朵带银香炉 FD5:002
- 彩版五九 鎏金卧龟莲花纹五足朵带银香炉 FD5:002 炉盖面纹样与外底鏤文
- 彩版六〇 鎏金双凤纹五足朵带银炉台 FD5:075
- 彩版六一 鎏金双凤纹五足朵带银炉台 FD5:075 台面纹样
- 彩版六二 鎏金卧龟莲花纹五足朵带银香炉 FD5:002 与鎏金双凤纹五足朵带银炉台 FD5:075 合置
- 彩版六三 鎏金鸿雁纹壶门座五环银香炉 FD5:045
- 彩版六四 鎏金鸿雁纹壶门座五环银香炉 FD5:045 纹样与盘外底鏤文
- 彩版六五 壶门高圈足座银香炉 FD4:019
- 彩版六六 鎏金雀鸟纹镂空银香囊 FD5:080
- 彩版六七 鎏金双蜂团花纹镂空银香囊 FD5:081
- 彩版六八 鎏金双蜂团花纹镂空银香囊 FD5:081 打开情况与纹样
- 彩版六九 鎏金毬路纹调达子和素面香匙
- 彩版七〇 金银丝结条笼子 FD5:070
- 彩版七一 鎏金飞鸿毬路纹银笼子 FD5:077
- 彩版七二 鎏金仙人驾鹤纹壶门座茶罗子 FD5:078
- 彩版七三 鎏金仙人驾鹤纹壶门座茶罗子 FD5:078 打开情况
- 彩版七四 鎏金仙人驾鹤纹壶门座茶罗子 FD5:078 盖面纹样
- 彩版七五 鎏金仙人驾鹤纹壶门座茶罗子 FD5:078 长边纹样
- 彩版七六 鎏金仙人驾鹤纹壶门座茶罗子 FD5:078 短边纹样
- 彩版七七 鎏金仙人驾鹤纹壶门座茶罗子 FD5:078 短边纹样
- 彩版七八 鎏金仙人驾鹤纹壶门座茶罗子 FD5:078 罗底鏤文
- 彩版七九 鎏金团花纹银碇轴和轴面鏤文
- 彩版八〇 鎏金鸿雁流云纹银茶碾子和外底鏤文
- 彩版八一 鎏金鸿雁流云纹银茶碾子 FD5:096 上置鎏金团花纹银碇轴 FD5:095
- 彩版八二 鎏金银龟盒 FD5:076
- 彩版八三 摩羯纹蕾纽三足架银盐台 FD5:026

- 彩版八四 摩竭纹蕾纽三足架银盐台 FD5:026 分置
- 彩版八五 盘丝座葵口素面小银盐台和系链银火筋
- 彩版八六 鎏金蔓草纹长柄银匙和鎏金飞鸿纹银则
- 彩版八七 鎏金双鸳鸯团花大银盆和内底纹样
- 彩版八八 鎏金银捧真身菩萨 FD4:001 正视
- 彩版八九 鎏金银捧真身菩萨 FD4:001 背视
- 彩版九〇 鎏金银捧真身菩萨 FD4:001 侧视
- 彩版九一 鎏金银捧真身菩萨 FD4:001 卸下发愿文金匾后侧视
- 彩版九二 鎏金银捧真身菩萨发愿文金匾和仰莲座纹样
- 彩版九三 鎏金银捧真身菩萨仰莲座顶面梵文和下部五方佛种子字
- 彩版九四 鎏金银捧真身菩萨 FD4:001 覆莲座篆刻纹样和内底天龙八部图像
- 彩版九五 鎏金带座银菩萨 FD5:030
- 彩版九六 鎏金四天王盃顶银宝函 FD5:011-2 盃顶纹样
- 彩版九七 鎏金四天王盃顶银宝函 FD5:011-2 北方大圣毗沙门天王
- 彩版九八 鎏金四天王盃顶银宝函 FD5:011-2 东方提头赖吒天王
- 彩版九九 鎏金四天王盃顶银宝函 FD5:011-2 西方毗娄勒义天王
- 彩版一〇〇 鎏金四天王盃顶银宝函 FD5:011-2 南方毗娄博义天王
- 彩版一〇一 鎏金四天王盃顶银宝函 FD5:011-2 底部
- 彩版一〇二 素面盃顶银宝函 FD5:011-3
- 彩版一〇三 鎏金如来说法盃顶银宝函 FD5:011-4 正视
- 彩版一〇四 鎏金如来说法盃顶银宝函 FD5:011-4 盃顶纹样
- 彩版一〇五 鎏金如来说法盃顶银宝函 FD5:011-4 去锁后正视
- 彩版一〇六 鎏金如来说法盃顶银宝函 FD5:011-4 左侧视
- 彩版一〇七 鎏金如来说法盃顶银宝函 FD5:011-4 右侧视
- 彩版一〇八 鎏金如来说法盃顶银宝函 FD5:011-4 背视
- 彩版一〇九 鎏金如来说法盃顶银宝函 FD5:011-4 底视
- 彩版一一〇 六臂观音纯金宝函 FD5:011-5 正视
- 彩版一一一 六臂观音纯金宝函 FD5:011-5 盃顶纹样
- 彩版一一二 六臂观音纯金宝函 FD5:011-5 去锁后正视
- 彩版一一三 六臂观音纯金宝函 FD5:011-5 背视
- 彩版一一四 六臂观音纯金宝函 FD5:011-5 左侧视

- 彩版一一五 六臂观音纯金宝函 FD5:011-5 右侧视
- 彩版一一六 六臂观音纯金宝函 FD5:011-5 底视
- 彩版一一七 金筐宝钿珍珠装纯金宝函 FD5:011-6 正视
- 彩版一一八 金筐宝钿珍珠装纯金宝函 FD5:011-6 盃顶纹样
- 彩版一一九 金筐宝钿珍珠装纯金宝函 FD5:011-6 背视
- 彩版一二〇 金筐宝钿珍珠装纯金宝函 FD5:011-6 左侧视
- 彩版一二一 金筐宝钿珍珠装珉玉石宝函 FD5:011-7 正视
- 彩版一二二 金筐宝钿珍珠装珉玉石宝函 FD5:011-7 去锁后正视
- 彩版一二三 金筐宝钿珍珠装珉玉石宝函 FD5:011-7 背视
- 彩版一二四 金筐宝钿珍珠装珉玉石宝函 FD5:011-7 右侧视
- 彩版一二五 金筐宝钿珍珠装珉玉石宝函 FD5:011-7 左侧视
- 彩版一二六 金筐宝钿珍珠装珉玉石宝函 FD5:011-7 底视
- 彩版一二七 宝珠顶单檐纯金四门塔 FD5:011-8 正视
- 彩版一二八 宝珠顶单檐纯金四门塔 FD5:011-8 侧视
- 彩版一二九 宝珠顶单檐纯金四门塔 FD5:011-8 分置, 中为第一枚佛指舍利
- 彩版一三〇 鎏金四十五尊造像盃顶银宝函 FD5:044-4 正视
- 彩版一三一 鎏金四十五尊造像盃顶银宝函 FD5:044-4 外底篆文
- 彩版一三二 鎏金四十五尊造像盃顶银宝函 FD5:044-4 盃顶曼荼罗坛
- 彩版一三三 鎏金四十五尊造像盃顶银宝函 FD5:044-4 右侧曼荼罗坛
- 彩版一三四 鎏金四十五尊造像盃顶银宝函 FD5:044-4 背侧曼荼罗坛
- 彩版一三五 鎏金四十五尊造像盃顶银宝函 FD5:044-4 左侧曼荼罗坛
- 彩版一三六 鎏金双凤纹宝盖银棺 FD4:017-3 前视
- 彩版一三七 鎏金双凤纹宝盖银棺 FD4:017-3 后视
- 彩版一三八 鎏金双凤纹宝盖银棺 FD4:017-3 俯视
- 彩版一三九 鎏金双凤纹宝盖银棺 FD4:017-3 右侧视
- 彩版一四〇 鎏金双凤纹宝盖银棺 FD4:017-3 左侧视
- 彩版一四一 鎏金迦陵频伽鸟纹银棺 FD3:002-3
- 彩版一四二 鎏金迦陵频伽鸟纹银棺 FD3:002-3 (揭去棺盖露出之第四枚佛指舍利)
- 彩版一四三 鎏金迦陵频伽鸟纹银棺 FD3:002-3 棺外底篆文
- 彩版一四四 智慧轮纯金宝函 FD5:042-2
- 彩版一四五 智慧轮壶门座盃顶银函 FD5:042-1

- 彩版一四六 智慧轮壶门座盃顶银函 FD5:042-1 正面鏤文
- 彩版一四七 素面银香案和素面银香炉并碗盃
- 彩版一四八 鏤金人物画银香宝子 FD5:046
- 彩版一四九 鏤金人物画银香宝子 FD5:046 仙人对饮图
- 彩版一五〇 鏤金人物画银香宝子 FD5:046 萧史吹箫图
- 彩版一五一 鏤金人物画银香宝子 FD5:046 金蛇吐珠图
- 彩版一五二 鏤金人物画银香宝子 FD5:046 伯牙抚琴图
- 彩版一五三 鏤金人物画银香宝子 FD5:007
- 彩版一五四 鏤金人物画银香宝子 FD5:007 郭巨埋儿图
- 彩版一五五 鏤金人物画银香宝子 FD5:007 王祥卧冰图
- 彩版一五六 鏤金人物画银香宝子 FD5:007 仙人对弈图
- 彩版一五七 鏤金人物画银香宝子 FD5:007 颜回问路图
- 彩版一五八 鏤金伎乐纹银香宝子 FD5:093
- 彩版一五九 鏤金伎乐纹银香宝子 FD5:093 乐伎图
- 彩版一六〇 鏤金伎乐纹银香宝子 FD5:093 乐伎图
- 彩版一六一 鏤金伎乐纹银香宝子 FD5:093 乐伎图
- 彩版一六二 鏤金伎乐纹银香宝子 FD5:093 舞伎图
- 彩版一六三 银芙蓉 FD5:071、072
- 彩版一六四 羯摩三钴杵纹银臂钏 FD5:091、092
- 彩版一六五 三钴杵纹银臂钏 FD5:085、086
- 彩版一六六 坐佛纹云头银如意
- 彩版一六七 素面云头银如意
- 彩版一六八 如意柄银手炉
- 彩版一六九 鏤金羯摩三钴杵纹银阙伽瓶 FD5:017
- 彩版一七〇 迎真身银金花双轮十二环锡杖和单轮十二环纯金锡杖
- 彩版一七一 鏤金团花银钵盂
- 彩版一七二 迦陵频伽纹小金钵盂和鏤金团花银钵盂
- 彩版一七三 鏤金团花银钵盂外底纹样和迎真身纯金钵盂
- 彩版一七四 鏤金银戒指、王母对纸底描金首饰和花瓣头素面银钗
- 彩版一七五 半两、五铢、大泉五十和货泉
- 彩版一七六 隋五铢、早期开元通宝和乾元重宝

- 彩版一七七 晚期开元通宝和会昌开元通宝
- 彩版一七八 鎏金铜浮屠 FD5:002-2
- 彩版一七九 铜蹀躞十二事带、羯摩三钴杵纹铜圆盒和鎏金单轮六环铜锡杖
- 彩版一八〇 象首金刚铜香炉 FD4:018
- 彩版一八一 鎏金莲瓣纹银背铜镜、铁锁和盃顶铁宝函
- 彩版一八二 淡黄色琉璃茶碗、茶托
- 彩版一八三 盘口细颈淡黄色琉璃瓶 FD5:001
- 彩版一八四 罍粟纹黄色琉璃盘
- 彩版一八五 八瓣团花纹蓝琉璃盘
- 彩版一八六 四瓣花蓝琉璃盘
- 彩版一八七 八瓣团花描金蓝琉璃盘和枫叶纹描金蓝琉璃盘
- 彩版一八八 十字团花纹描金蓝琉璃盘和素面蓝琉璃盘
- 彩版一八九 素面圈足浅蓝琉璃盘、弦纹蓝琉璃盘和枫叶纹蓝琉璃盘
- 彩版一九〇 菱形双环纹深直筒琉璃杯 FD5:039
- 彩版一九一 素面淡黄直筒琉璃杯
- 彩版一九二 葵口圈足秘色瓷碗
- 彩版一九三 葵口圈足秘色瓷碗
- 彩版一九四 侈口秘色瓷碗
- 彩版一九五 侈口秘色瓷碗
- 彩版一九六 侈口秘色瓷碗及外壁仕女图
- 彩版一九七 鎏金银棱平脱雀鸟团花纹秘色瓷碗
- 彩版一九八 五瓣葵口大凹底秘色瓷盘
- 彩版一九九 五瓣葵口小凹底秘色瓷盘
- 彩版二〇〇 五瓣葵口浅凹底秘色瓷盘、碟
- 彩版二〇一 八棱净水秘色瓷瓶、白釉小葫芦瓷瓶和白釉瓷碗
- 彩版二〇二、二〇三 《应从重真寺随真身供养道具及恩赐金银器物宝函等并新恩赐到金银宝器衣物账》碑 FD2:001 拓本
- 彩版二〇四、二〇五 《大唐咸通启送岐阳真身志文》碑 FD2:002 拓本
- 彩版二〇六 开元盃顶石函 FD3:001
- 彩版二〇七 开元盃顶石函
- 彩版二〇八 开元盃顶石函

- 彩版二〇九 绘彩四铺阿育王石塔 FD3:002-1
- 彩版二一〇 绘彩四铺阿育王石塔 FD3:002-1 正门两菩萨
- 彩版二一一 绘彩四铺阿育王石塔 FD3:002-1 塔身左门两菩萨
- 彩版二一二 绘彩四铺阿育王石塔 FD3:002-1 塔身右门两菩萨
- 彩版二一三 绘彩四铺阿育王石塔 FD3:002-1 塔身背门两菩萨
- 彩版二一四 绘彩四铺阿育王石塔塔身内壁菩提树
- 彩版二一五 绘彩四铺阿育王石塔塔身内壁菩提树
- 彩版二一六 彩绘金毛石狮 FD3:009
- 彩版二一七 彩绘金毛石狮 FD3:010
- 彩版二一八 汉白玉双檐彩绘灵帐 FD4:017-1
- 彩版二一九 汉白玉双檐彩绘灵帐 FD4:017-1 底层禅床南侧, 壶门座右门浮雕
- 彩版二二〇 汉白玉双檐彩绘灵帐 FD4:017-1 底层禅床南侧, 壶门座中门和左门浮雕
- 彩版二二一 汉白玉双檐彩绘灵帐 FD4:017-1 底层禅床北侧, 壶门座右门浮雕
- 彩版二二二 汉白玉双檐彩绘灵帐 FD4:017-1 底层禅床北侧, 壶门座左门浮雕
- 彩版二二三 汉白玉双檐彩绘灵帐 FD4:017-1 底层禅床东侧, 壶门座右门浮雕
- 彩版二二四 汉白玉双檐彩绘灵帐 FD4:017-1 底层禅床东侧, 壶门座左门浮雕
- 彩版二二五 汉白玉双檐彩绘灵帐 FD4:017-1 底层禅床西侧, 壶门座右门浮雕
- 彩版二二六 汉白玉双檐彩绘灵帐 FD4:017-1 底层禅床西侧, 壶门座中门浮雕
- 彩版二二七 汉白玉双檐彩绘灵帐 FD4:017-1 底层禅床西侧, 壶门座左门浮雕
- 彩版二二八 汉白玉东方持国天王(提头赖吒) FD4:025
- 彩版二二九 汉白玉南方增长天王(毗娄博义) FD4:026
- 彩版二三〇 汉白玉西方广目天王(毗娄勒义) FD5:111
- 彩版二三一 汉白玉北方多闻天王(大毗沙门) FD5:110
- 彩版二三二 水晶枕和水晶球
- 彩版二三三 嵌宝水晶椁子 FD5:044-9
- 彩版二三四 嵌宝水晶椁子 FD5:044-9 盖
- 彩版二三五 嵌宝水晶椁子 FD5:044-9 分置
- 彩版二三六 壶门座玉棺 FD5:044-10
- 彩版二三七 壶门座玉棺 FD5:044-10 置于嵌宝水晶椁子 FD5:044-9 内
- 彩版二三八 白水晶珠、白玛瑙珠和银蒂水晶花蕾
- 彩版二三九 琥珀狻猊

- 彩版二四〇 玳瑁开元通宝和琥珀念珠
- 彩版二四一 宝相莲纹残绣袱和紫红罗地绣大宝相莲花夹袱
- 彩版二四二 紫红罗地蹙金绣案裙 FD4:022-1
- 彩版二四三 紫红罗地蹙金绣半臂 FD4:022-5
- 彩版二四四 紫红罗地蹙金绣裙 FD4:022-3
- 彩版二四五 紫红罗地蹙金绣袈裟 FD4:022-4
- 彩版二四六 紫红罗地蹙金绣拜垫 FD4:022-2
- 彩版二四七 盃顶铁宝函上纺织品 FD4:017-2
- 彩版二四八 金银丝结条鞋和鎏金银平脱镜衣
- 彩版二四九 紫红罗地蹙金绣织物 FD4:024-f1
- 彩版二五〇 鸚鵡牡丹如意云纹织金锦棺衬和纯金四门塔绢袱
- 彩版二五一 描金木山和檀香木银包角盃顶宝函
- 彩版二五二 第一枚佛指舍利 FD5:011-8 特 1
- 彩版二五三 第一枚、第二枚和第三枚佛指舍利
- 彩版二五四 第四枚佛指舍利
- 彩版二五五 第一枚佛指舍利 FD5:011-8 特 1 出世时考古专家的欢快情景
- 彩版二五六 第二枚佛指舍利 FD4:017 特 2 正在清理



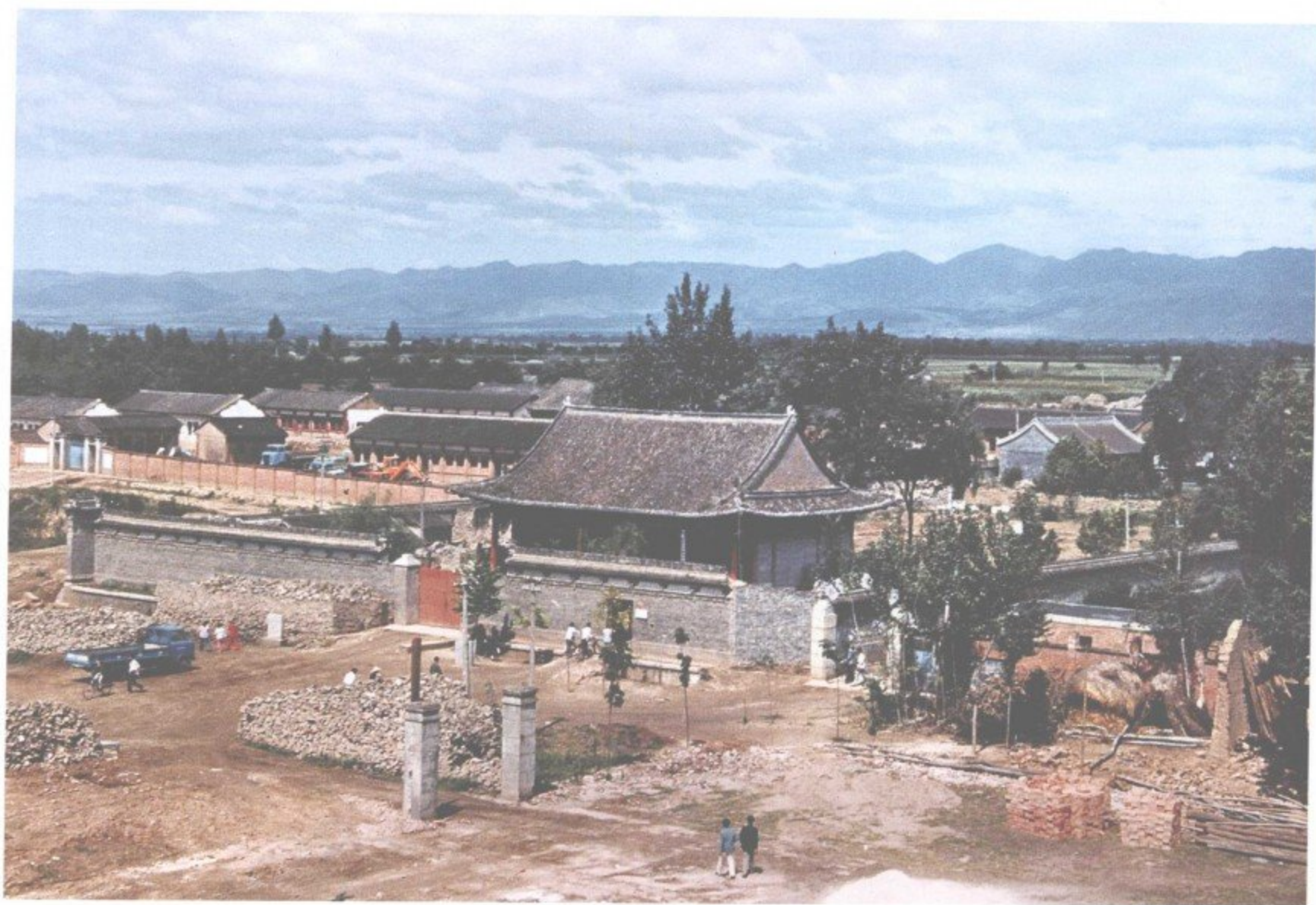

法门寺发掘时全景



未倒塌前明法門寺真身宝塔近景（西南—东北）



1. 明法门寺真身宝塔正南一层“真身宝塔”石匾

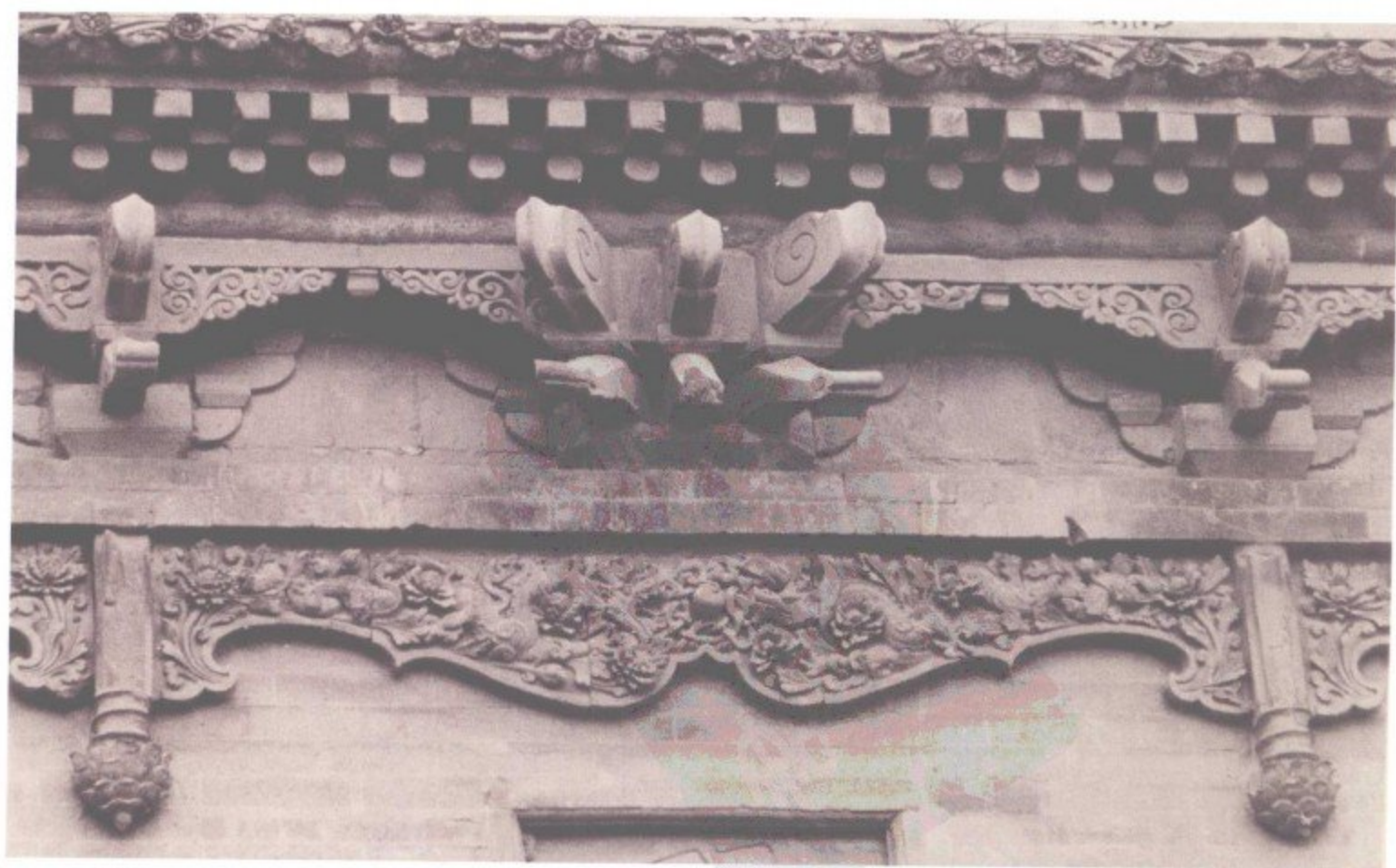

2. 明法门寺真身宝塔一层砖雕斗拱

明法门寺真身宝塔石匾和砖雕斗拱



明法门寺真身宝塔崩塌情况（1981年）



1. 明法门寺真身宝塔塔体龕内铜佛像内所藏珍珠、玛瑙串饰



2. 明法门寺真身宝塔塔体龕内铜佛像内所藏珍珠、玛瑙串饰



3. 明法门寺真身宝塔塔体龕内佛像佛经出土时放置情况

明法门寺真身宝塔塔体龕内铜佛像内所藏珍珠、玛瑙串饰和佛经

彩版六 (VI')





唐代法门寺塔基全景（南-北，
箭头指处为明法门寺塔基外缘）



1. 唐代塔基石条边围 (东北-西南)



2. 唐代塔基石条边围 (西北-东南)

唐代塔基石条边围

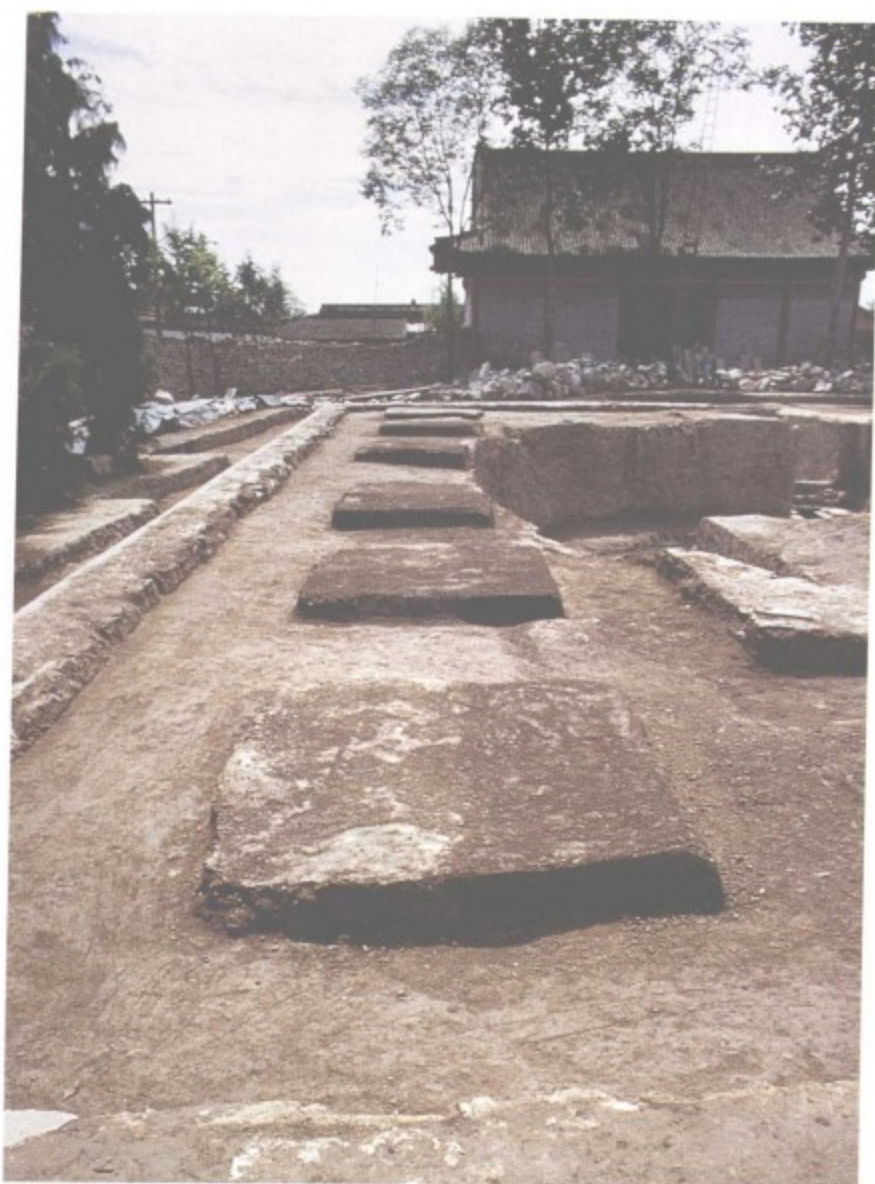

1. 唐代塔基柱础 (北-南)

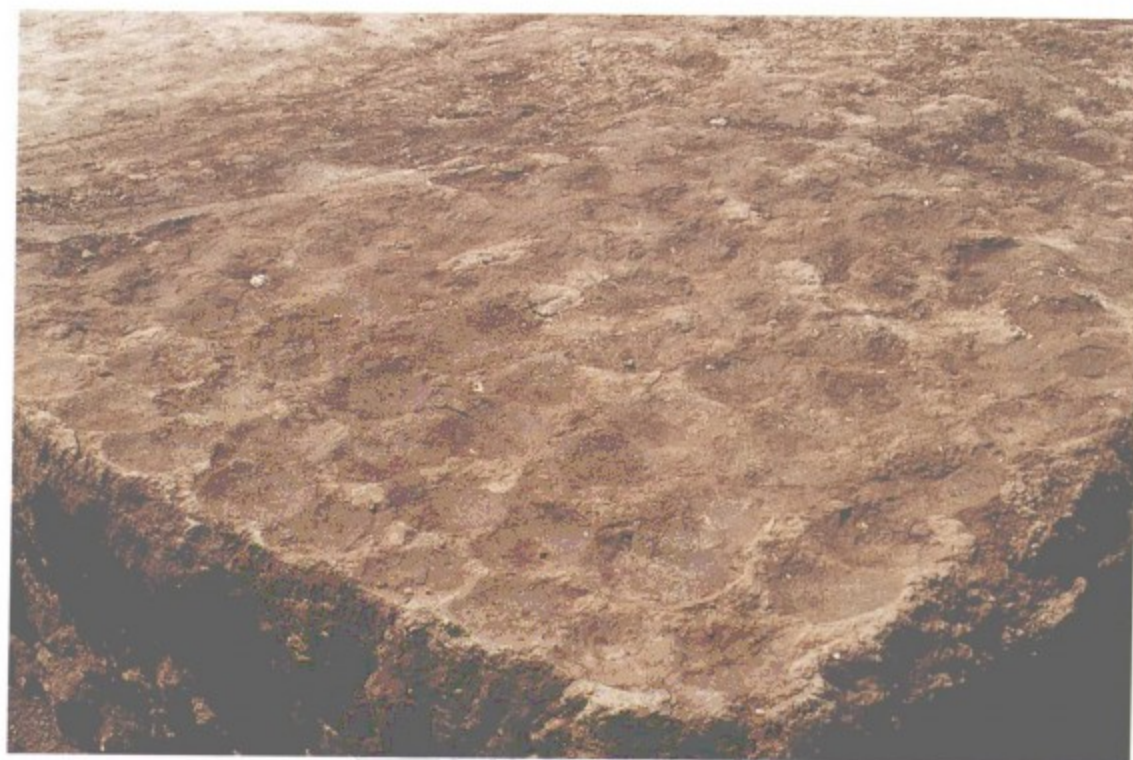

2. 唐代塔基柱础夯窝

唐代塔基柱础和柱础夯窝



1. 唐代地宫入口（南-北）

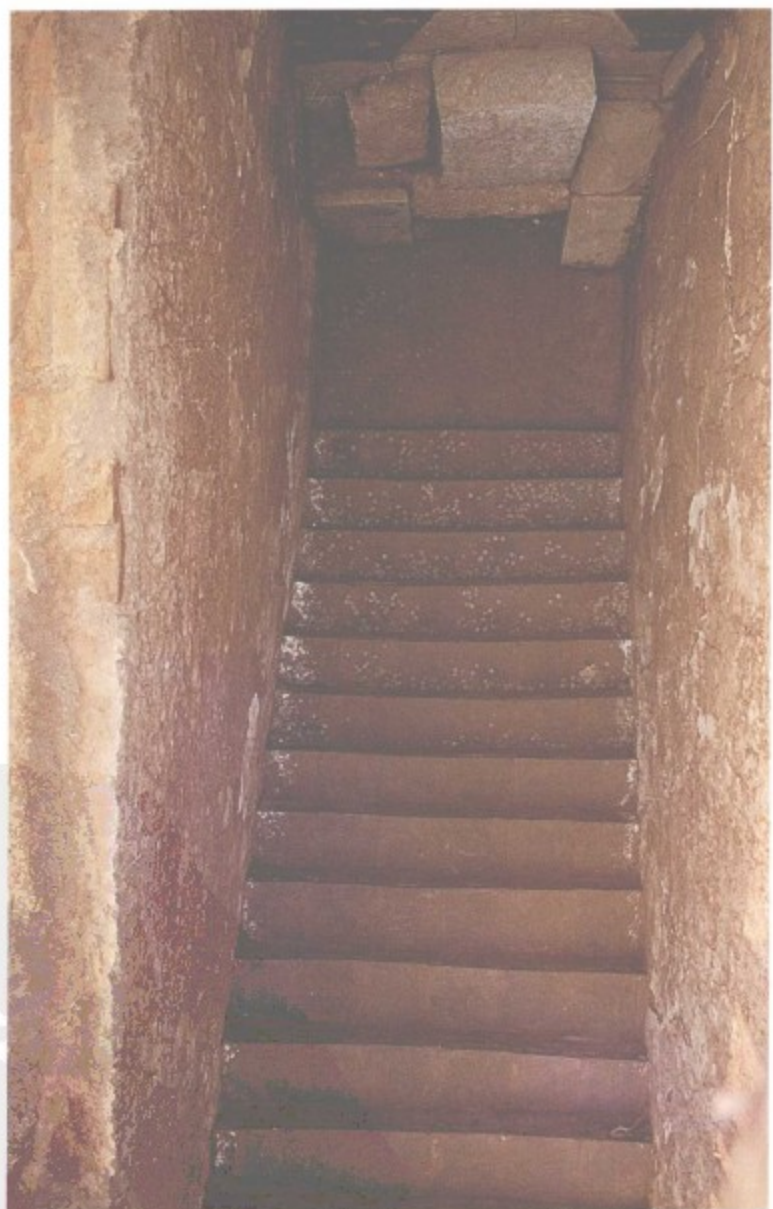

2. 唐代地宫踏步漫道及平台（俯视）

唐代地宫入口和踏步漫道及平台



踏步漫道上撒落的铜钱



唐代地宮隧道封門石（南-北）



隧道石门（第一道门，南-北）



隧道石门门额石朱雀浮雕



隧道石门门楣石上白粉梵文题记



1. 隧道盪頂斜剝石 (FD2: 石 21) 上白粉題字



2. 隧道东壁砌石 (FD2: 石 39) 上题名结衔文字之一

隧道盪頂斜剝石上白粉題字和东壁砌石上题名结衔文字

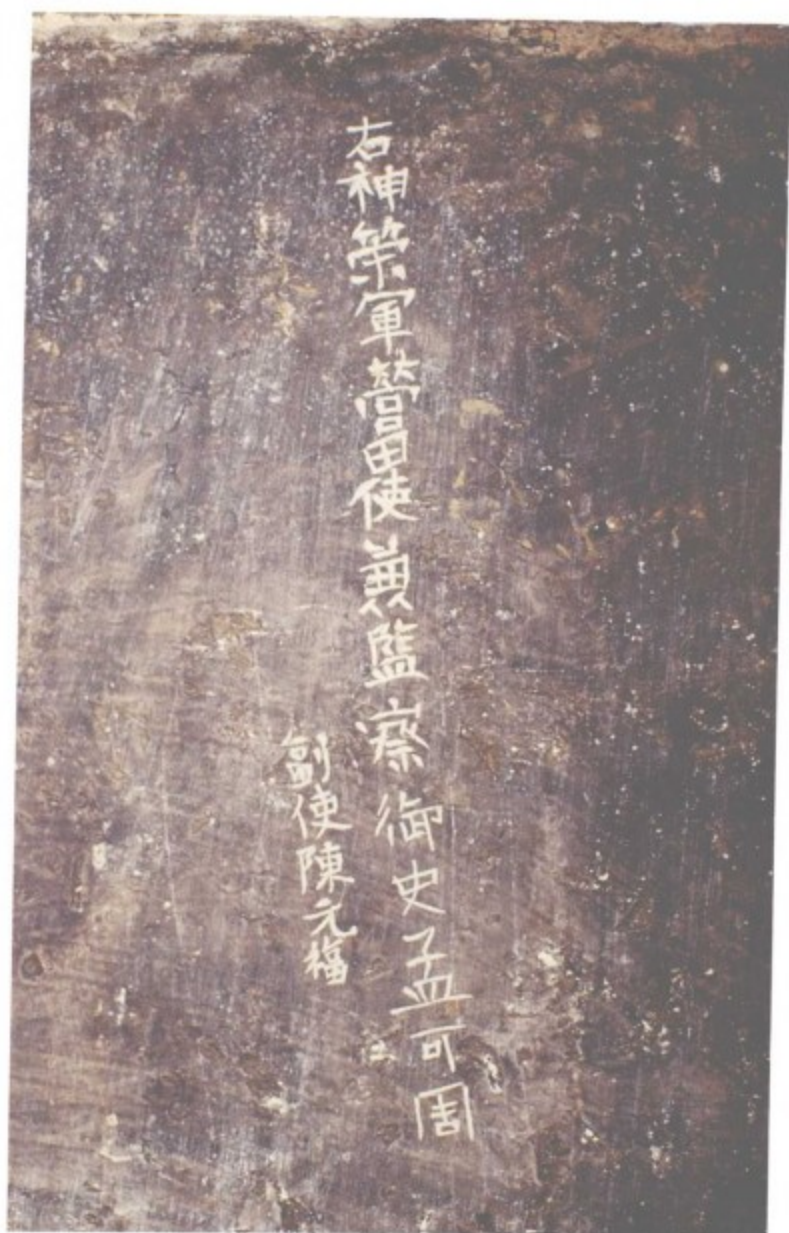

1. 隧道东壁砌石 (FD2: 石 39) 上题名结衔文字之二

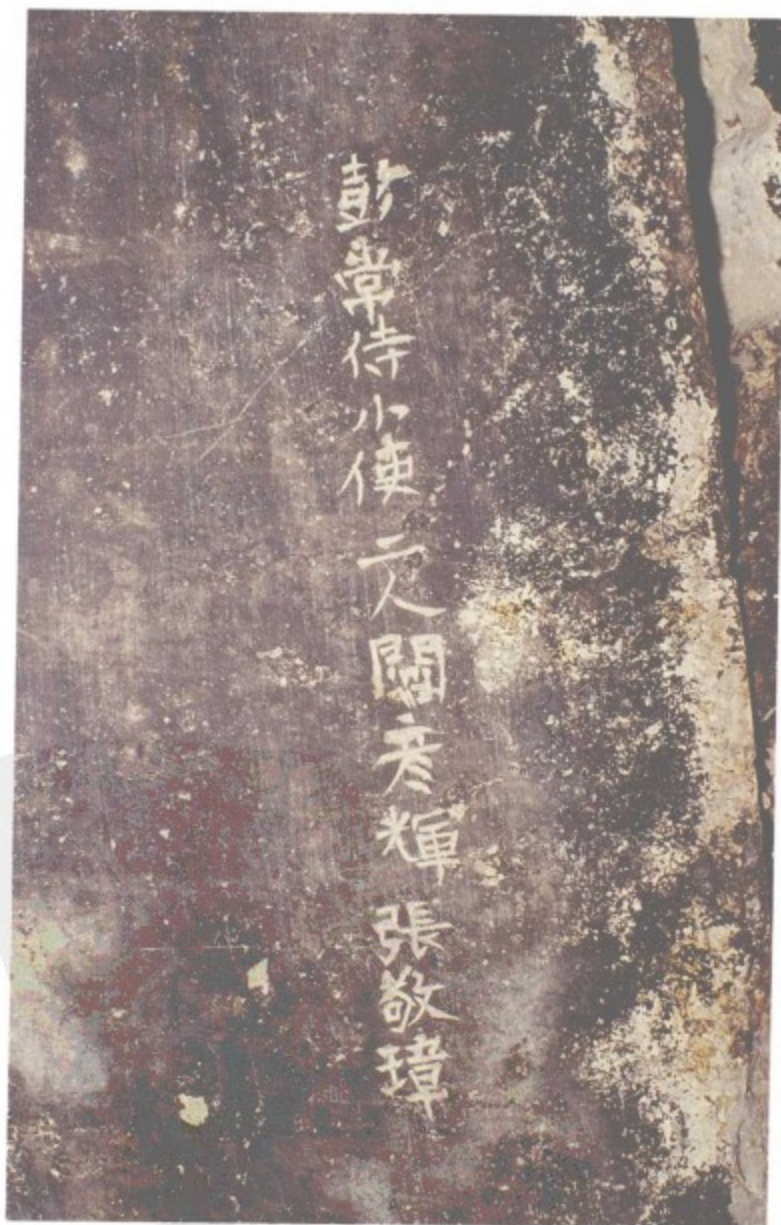

2. 隧道东壁砌石 (FD2: 石 39) 上题名结衔文字之三

隧道东壁砌石上题名结衔文字



1. 隧道内景，北端放置《志文》碑和《衣物账》碑（南-北）



2. 前室石门（第二道门，南-北）

隧道内景和前室石门



前室石门铁锁



前室遗物放置情况



中室石门（第三道门，南-北）

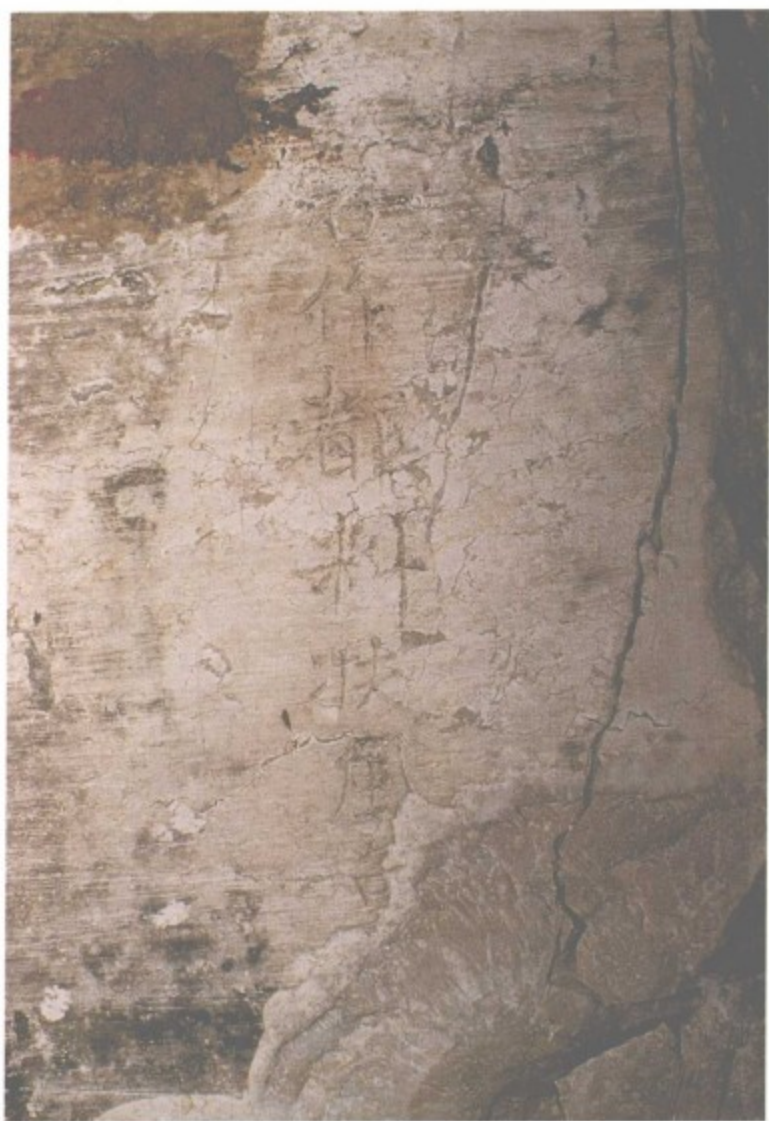

1. 中室盪顶斜刹石 (FD4: 石 20) 题名结衔文字



2. 中室汉白玉灵帐顶部及放置之丝织物

中室盪顶斜刹石题名结衔文字和中室汉白玉灵帐顶部放置之丝织物



中室汉白玉灵帐及遗物放置情况（南-北）



中室汉白玉灵帐后取走壶门高圈足座银香炉所露出的秘色瓷



中室汉白玉灵帐后遗物放置情况（南—北）





1. 后室石门门道上方题名结衔文字



2. 后室石门(第四道门)西扇门(FD5:石8)天王像



3. 后室石门(第四道门)东扇门(FD5:石7)天王像

后室石门门道上方题名结衔文字和石门门扇天王像



1. 后室天井盖石



2. 后室天井盖石 (FD5: 石1) 上墨书题名



3. 后室西壁砌石 (FD5: 石16) 上阴刻题名之一

后室天井盖石和西壁砌石阴刻题名



1. 后室西壁砌石 (FD5: 石 16) 上阴刻题名之二



2. 后室西壁砌石 (FD5: 石 16) 上阴刻题名之三

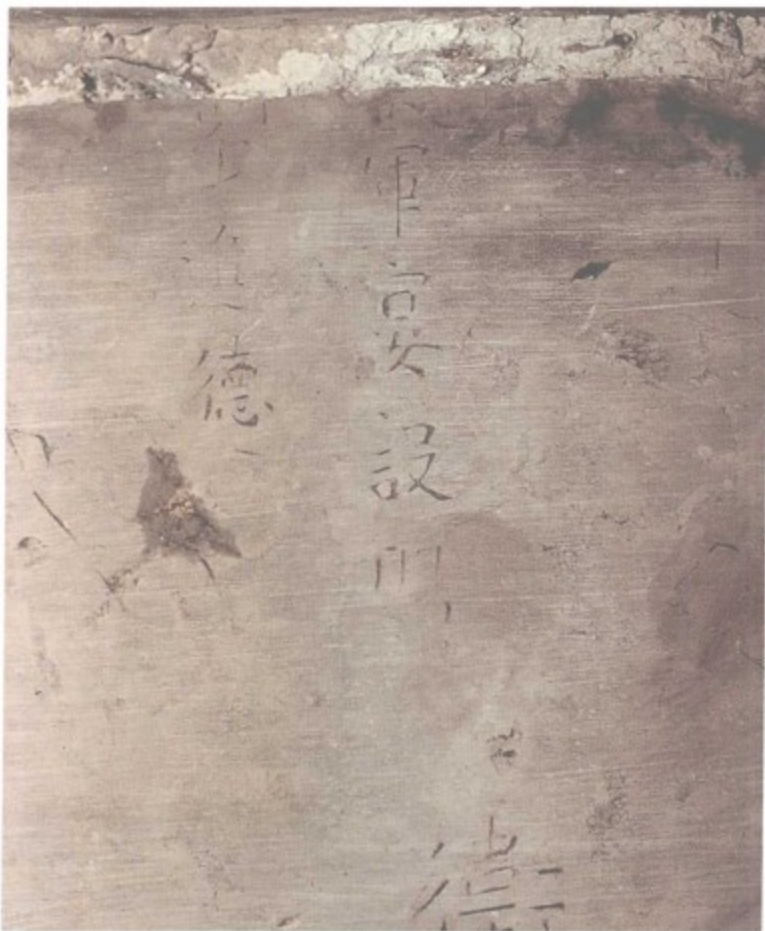

3. 后室西壁砌石 (FD5: 石 16) 上阴刻题名之四



4. 后室西壁砌石 (FD5: 石 16) 上阴刻题名之五

后室西壁砌石阴刻题名



后室遗物未揭取前放置情况（俯视）





后室揭取第一层遗物后显露的第二层遗物



后室揭取第二层遗物后显露的底层结构与遗物



后室俯视，砖侧为秘龕



明法門寺塔磚 FT: 16 刻銘



明万历二十年禅定式佛造像 FT : 38



明万历二十七年禅定式佛造像 FT : 42



明禅定式佛造像 FT : 50



明禅定式佛造像 FT : 77



明万历十五年说法式佛造像 FT : 57



明万历十五年说法式佛造像 FT : 58



明说法式佛造像 FT : 66

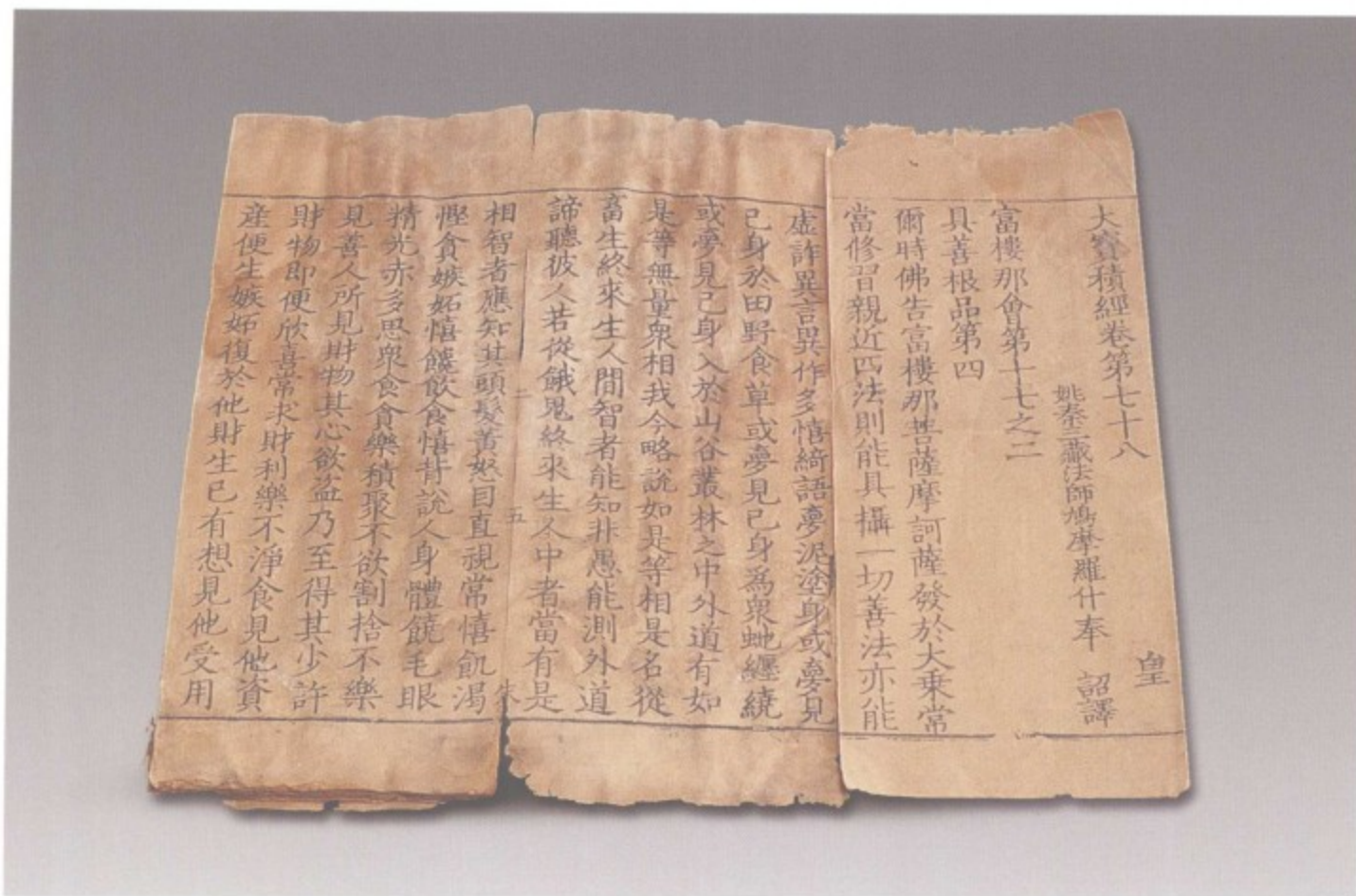

1. 元刻《普寧藏》FT: 130

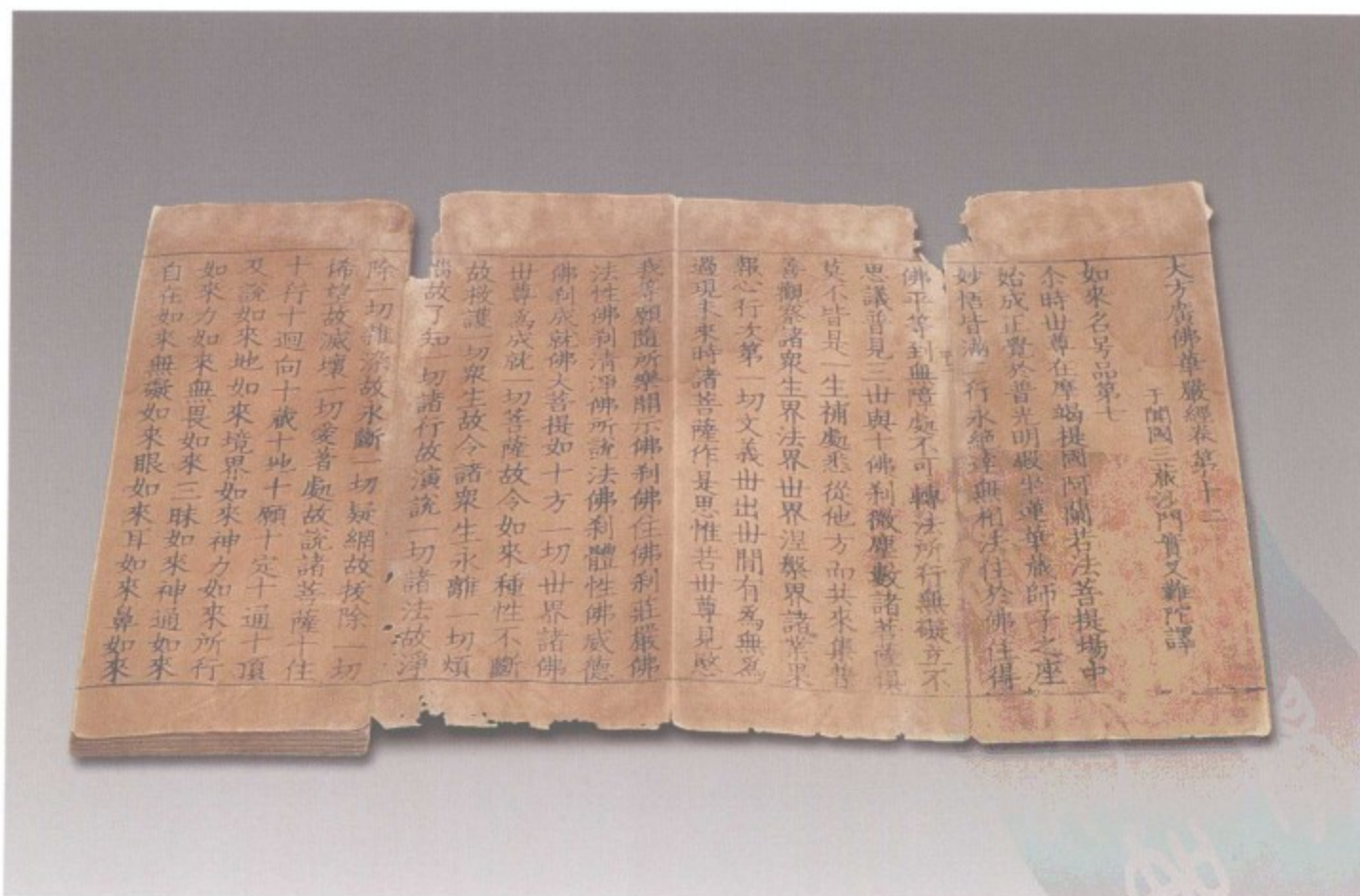

2. 元刻《普寧藏》FT: 130

元刻《普寧藏》

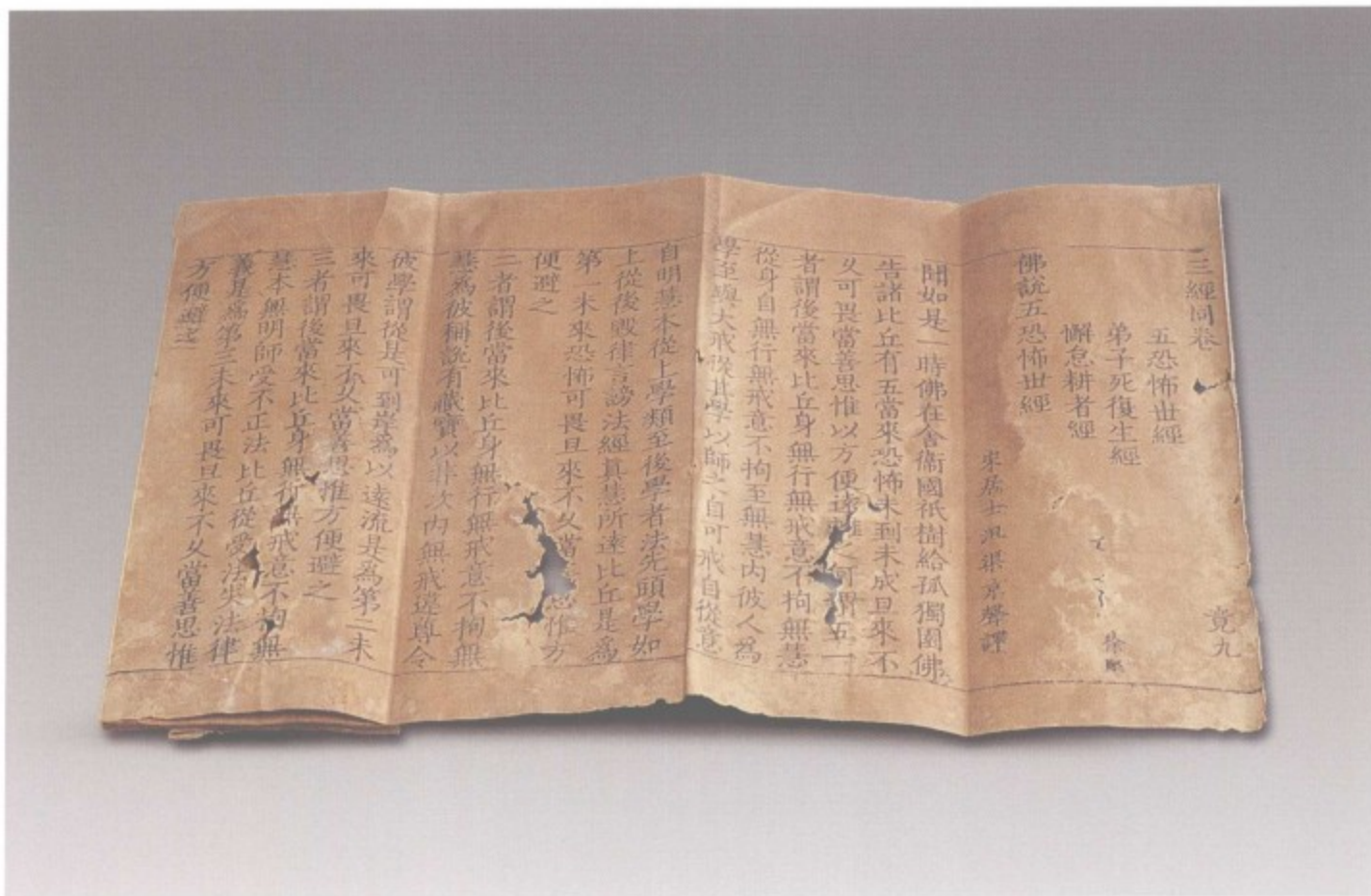

1. 元刻《普宁藏》FT : 130

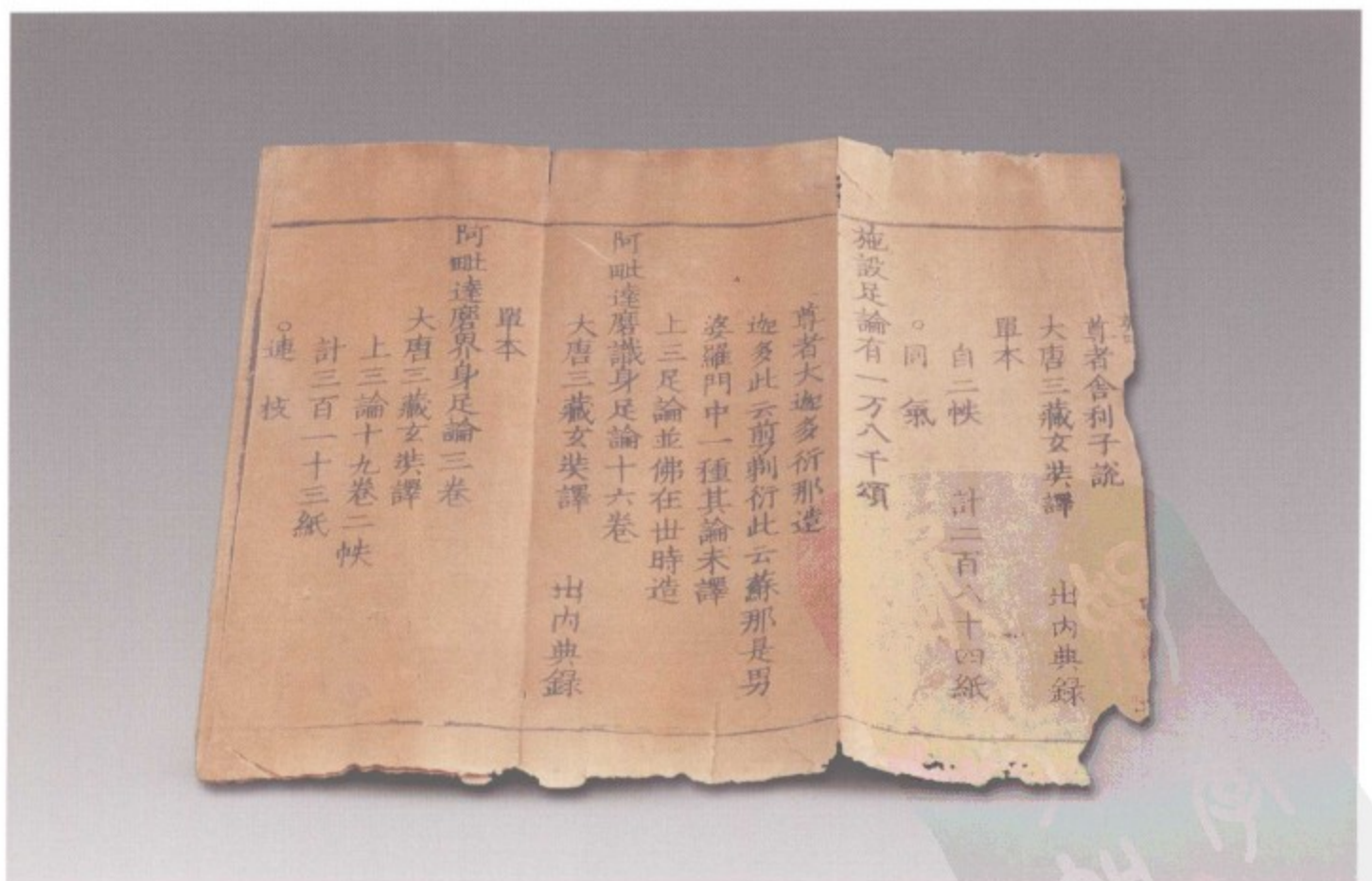

2. 元刻《普宁藏》FT : 130

元刻《普宁藏》

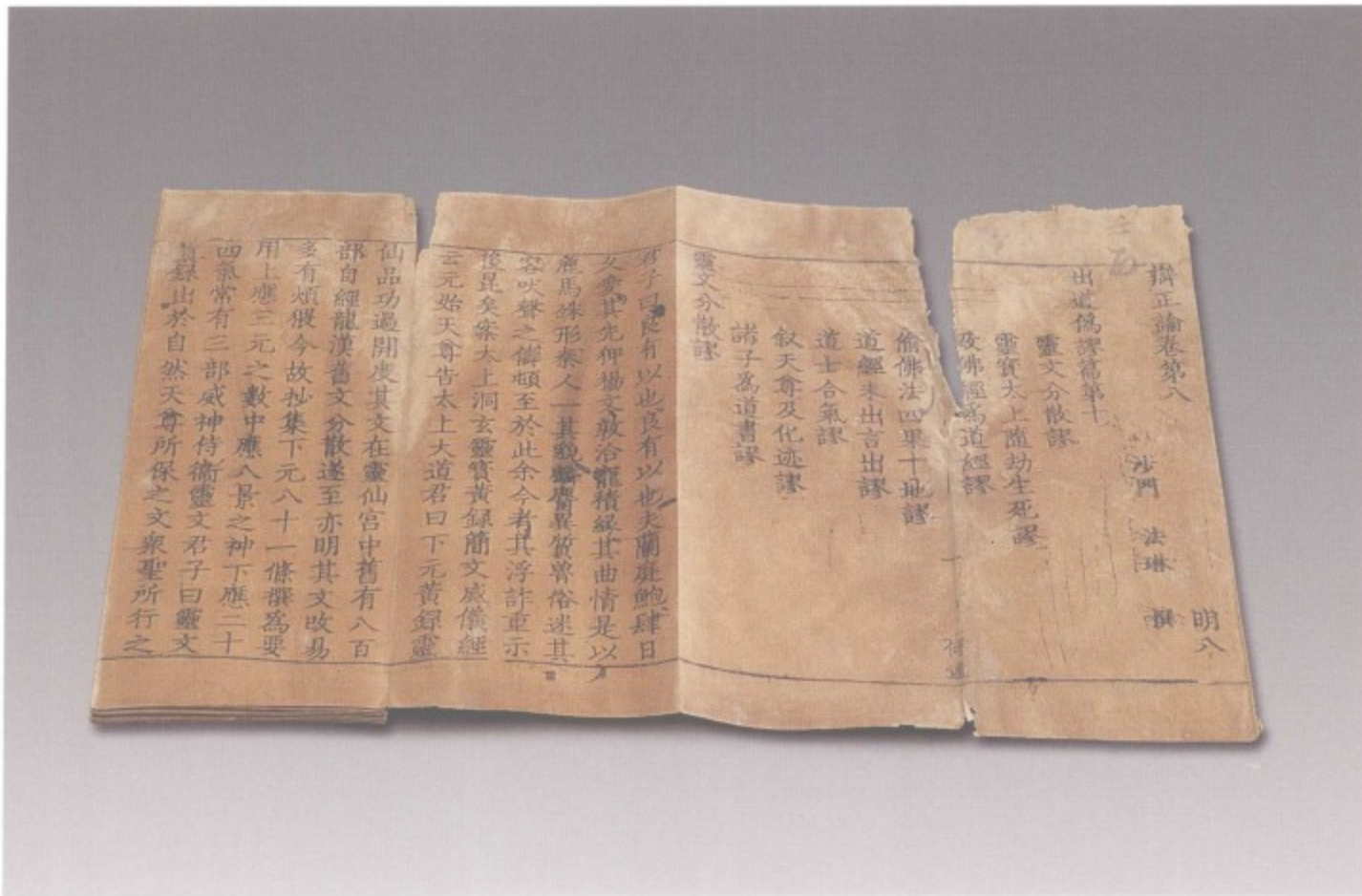

1. 元刻《普宁藏》FT : 130



2. 清写本《妙法莲华经》FT : 132

元刻《普宁藏》和清写本《妙法莲华经》



1. 仰莲瓣银水碗 FD5 : 020



2. 仰莲瓣银水碗 FD5 : 020 外底铭文

仰莲瓣银水碗



1. 仰莲瓣银水碗 FD5 : 022



2. 仰莲瓣银水碗 FD5 : 022 内壁纹样

仰莲瓣银水碗



鎏金银羹碗子 FD5 : 069 套置



1. 鑲金銀羹碗子 FD5 : 069 分置



2. 鑲金四出花銀食筴 FD5 : 053

鑲金銀羹碗子和鑲金四出花銀食筴



鍍金壺門座銀波羅子 FD5 : 050-1 ~ 5 套置



鍍金壺門座銀波羅子 FD5 : 050-1 ~ 5 分置





鍍金十字折枝花纹葵口小银碟 FD5 : 055-1 ~ 10



鑲金团花纹葵口圈足小银碟 FD5 : 079-1 ~ 5



鑲金团花纹葵口圈足小银碟 FD5 : 079-6 ~ 10



1. 素面委角方银盒 FD5 : 009



2. 素面圈足圆银盒 FD5 : 054

素面委角方银盒和素面圈足圆银盒



鎏金双狮纹菱弧形圈足银盒 FD5 : 074



1. 鎏金双狮纹菱弧形圈足银盒盖面纹样

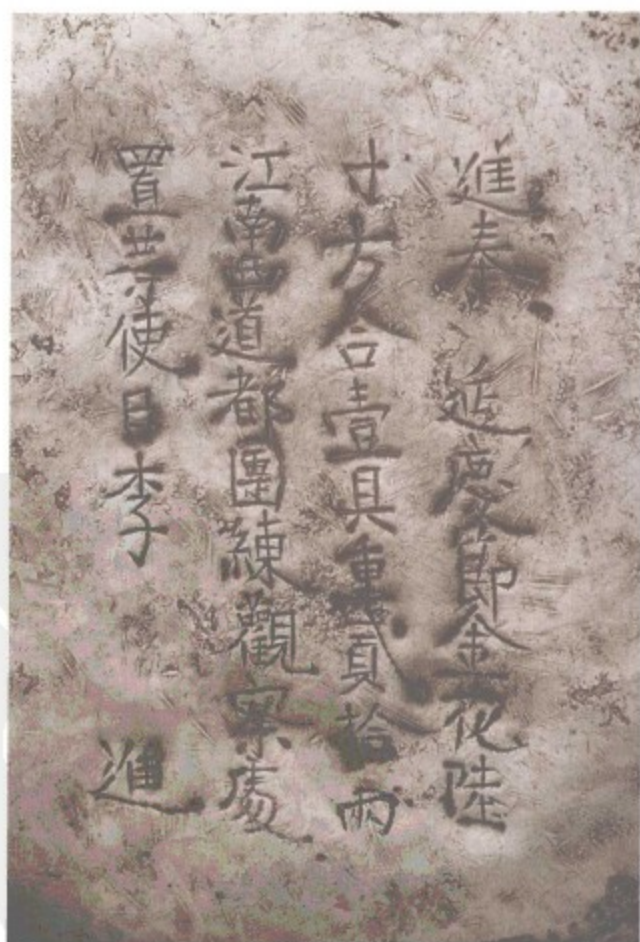

2. 鎏金双狮纹菱弧形圈足银盒外底篆文

鎏金双狮纹菱弧形圈足银盒 FD5 : 074 盖面纹样与外底篆文

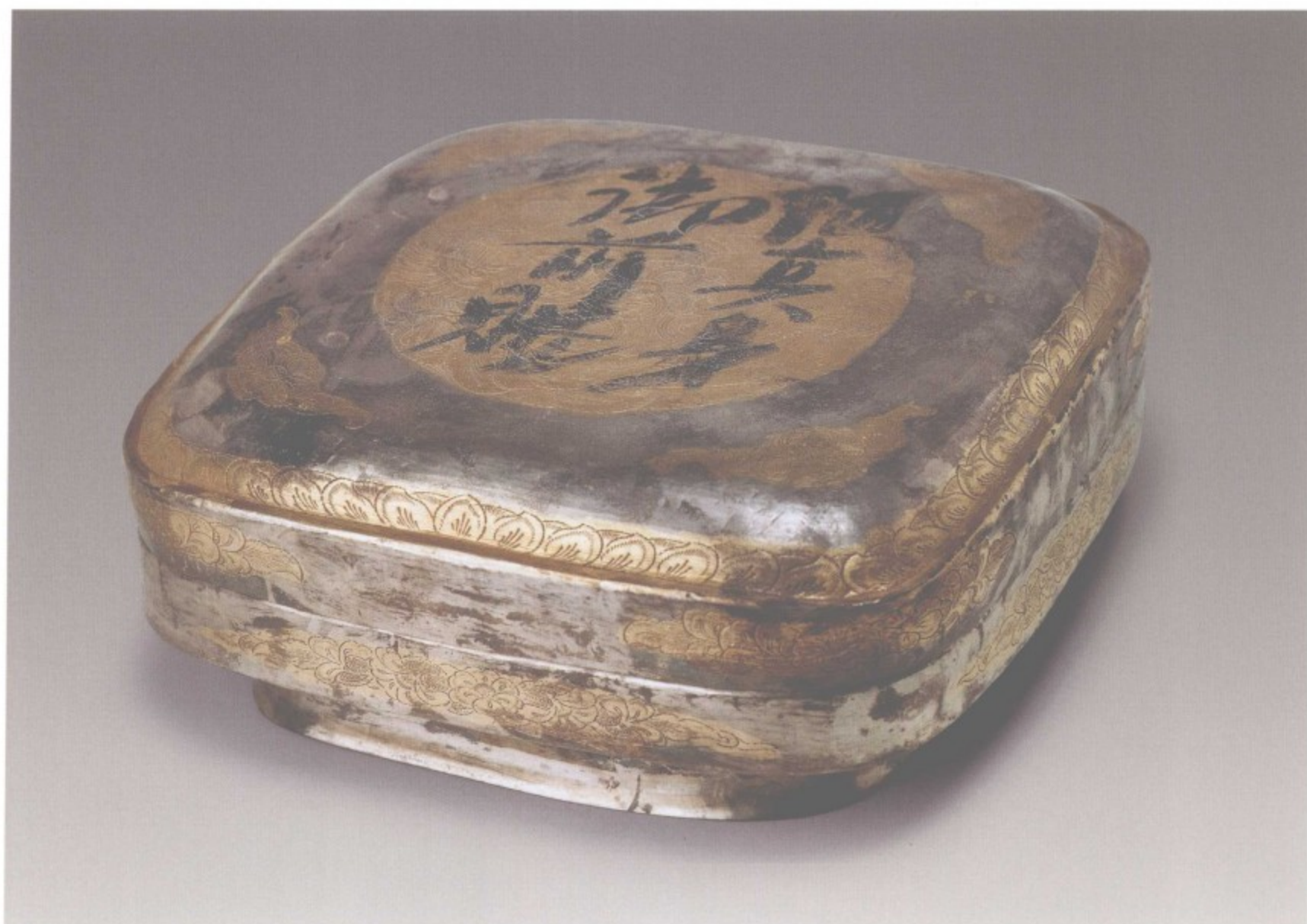

鑲金雙鳳銜綬御前賜方盒 FD5 : 082



1. 双鸿纹海棠形银盒 FD5 : 094



2. 双鸿纹海棠形银盒 FD5 : 094 分置

双鸿纹海棠形银盒



鎏金卧龟莲花纹五足朵带银香炉 FD5 : 002



1. 鎏金卧龟莲花纹五足朵带银香炉炉盖面纹样

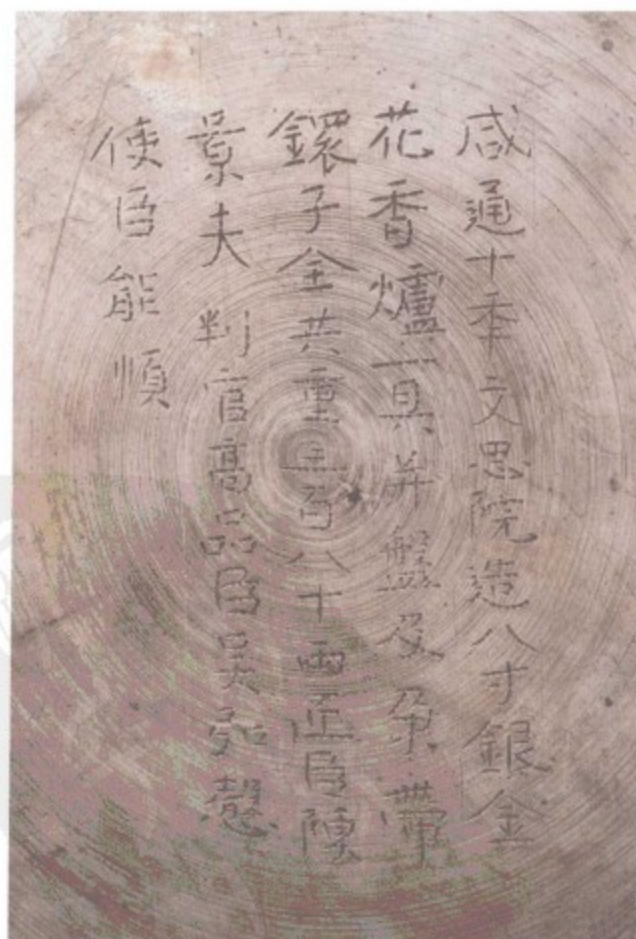

2. 鎏金卧龟莲花纹五足朵带银香炉外底镌文

鎏金卧龟莲花纹五足朵带银香炉 FD5 : 002 炉盖面纹样与外底镌文



鎏金双凤纹五足朵带银炉台 FD5 : 075



鎏金双凤纹五足朵带银炉台 FD5 : 075 台面纹样



鑲金卧龟莲花纹五足朵带银香炉 FD5 : 002 与鑲金双凤纹五足朵带银炉台
FD5 : 075 合置



鎏金鸿雁纹壶门座五环银香炉 FD5 : 045



1. 鎏金鸿雁纹壶门座五环银香炉纹样

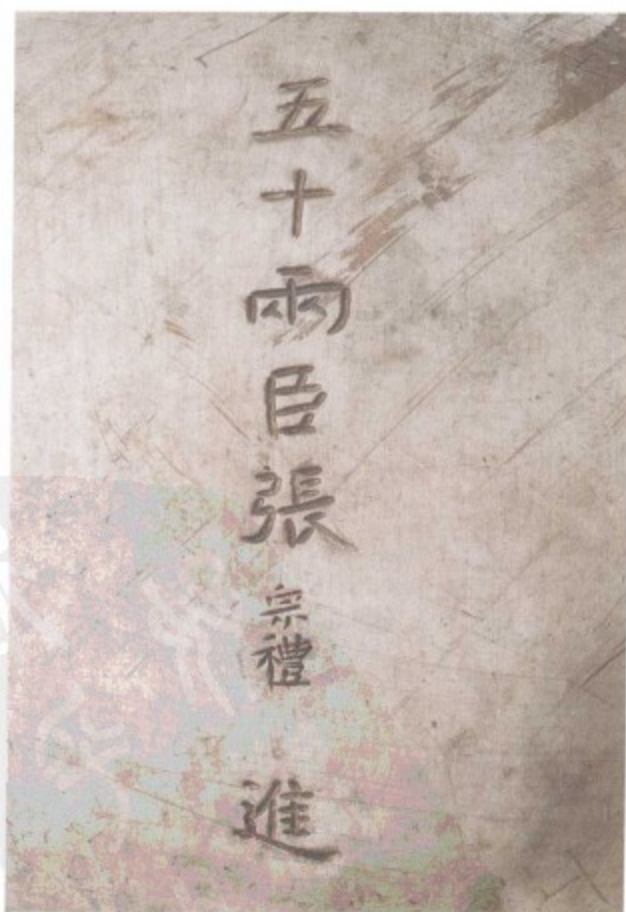

2. 鎏金鸿雁纹壶门座五环银香炉盘外底篆文

鎏金鸿雁纹壶门座五环银香炉 FD5 : 045 纹样与盘外底篆文



壶门高圈足座银香炉 FD4 : 019



鑲金雀鳥紋鏤孔銀香囊 FD5 : 080



鑲金双蜂团花纹镂空银香囊 FD5 : 081



1. 鎏金双蜂团花纹镂空银香囊 FD5 : 081 打开情况



2. 鎏金双蜂团花纹镂空银香囊 FD5 : 081 纹样

鎏金双蜂团花纹镂空银香囊 FD5 : 081 打开情况与纹样



1. 鎏金毳路纹调达子 FD5 : 102 俯视



2. 鎏金毳路纹调达子 FD5 : 102 底视

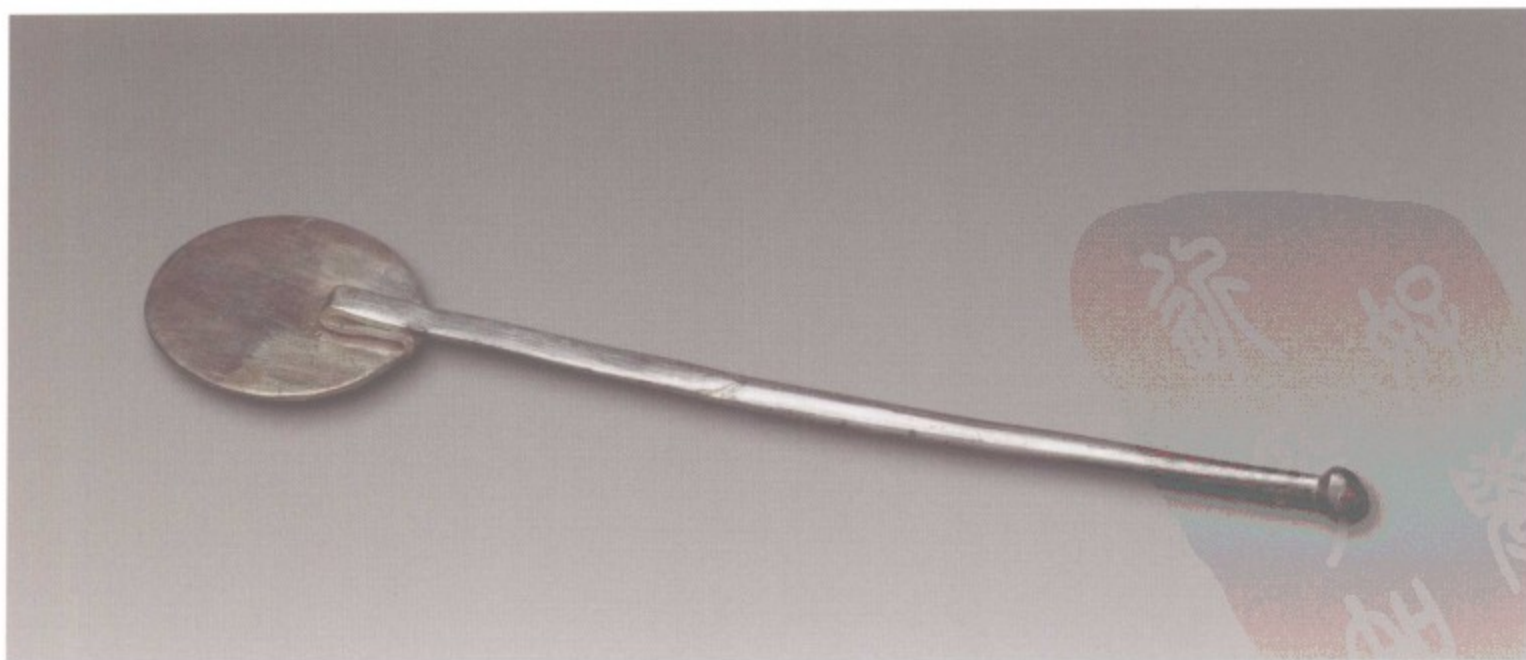

3. 素面银香匙 FD5 : 004

鎏金毳路纹调达子和素面银香匙



金银丝结条笼子 FD5 : 070



鎏金飞鸿毬路纹银笼子 FD5 : 077



鍍金仙人駕鶴紋壺門座茶羅子 FD5 : 078





鑲金仙人駕鶴紋壺門座茶羅子 FD5 : 078 打开情况



鎏金仙人驾鹤纹壶门座茶罗子 FD5 : 078 盖面纹样



鎏金仙人驾鹤纹壶门座茶罗子 FD5 : 078 长边纹样



鎏金仙人驾鹤纹壶门座茶罗子 FD5 : 078 短边纹样



鎏金仙人驾鹤纹壶门座茶罗子 FD5 : 078 短边纹样



鑲金仙人駕鶴紋壺門座茶羅子 FD5 : 078 罗外底鑿文

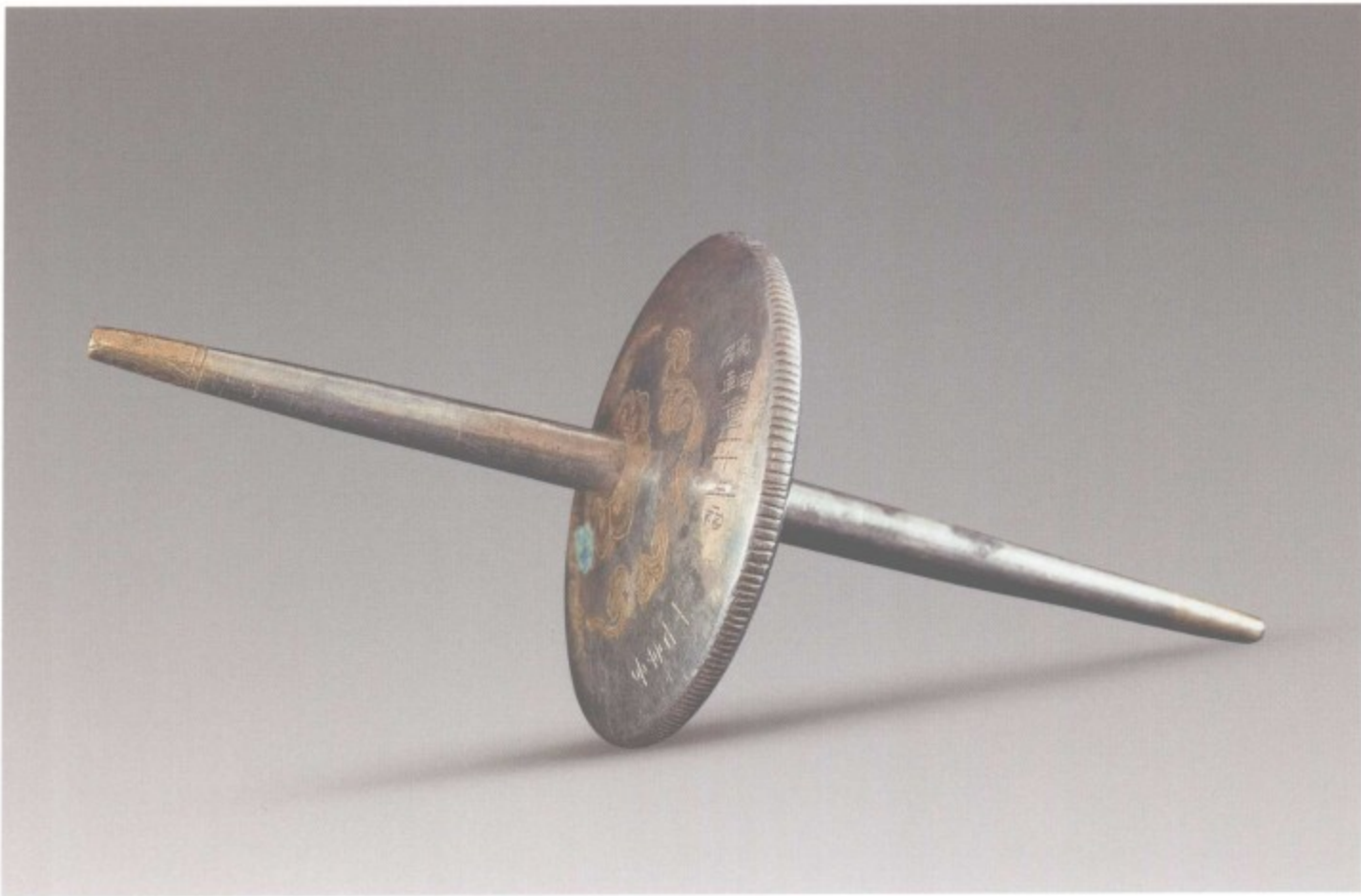

1. 鎏金团花纹银柄轴 FD5 : 095

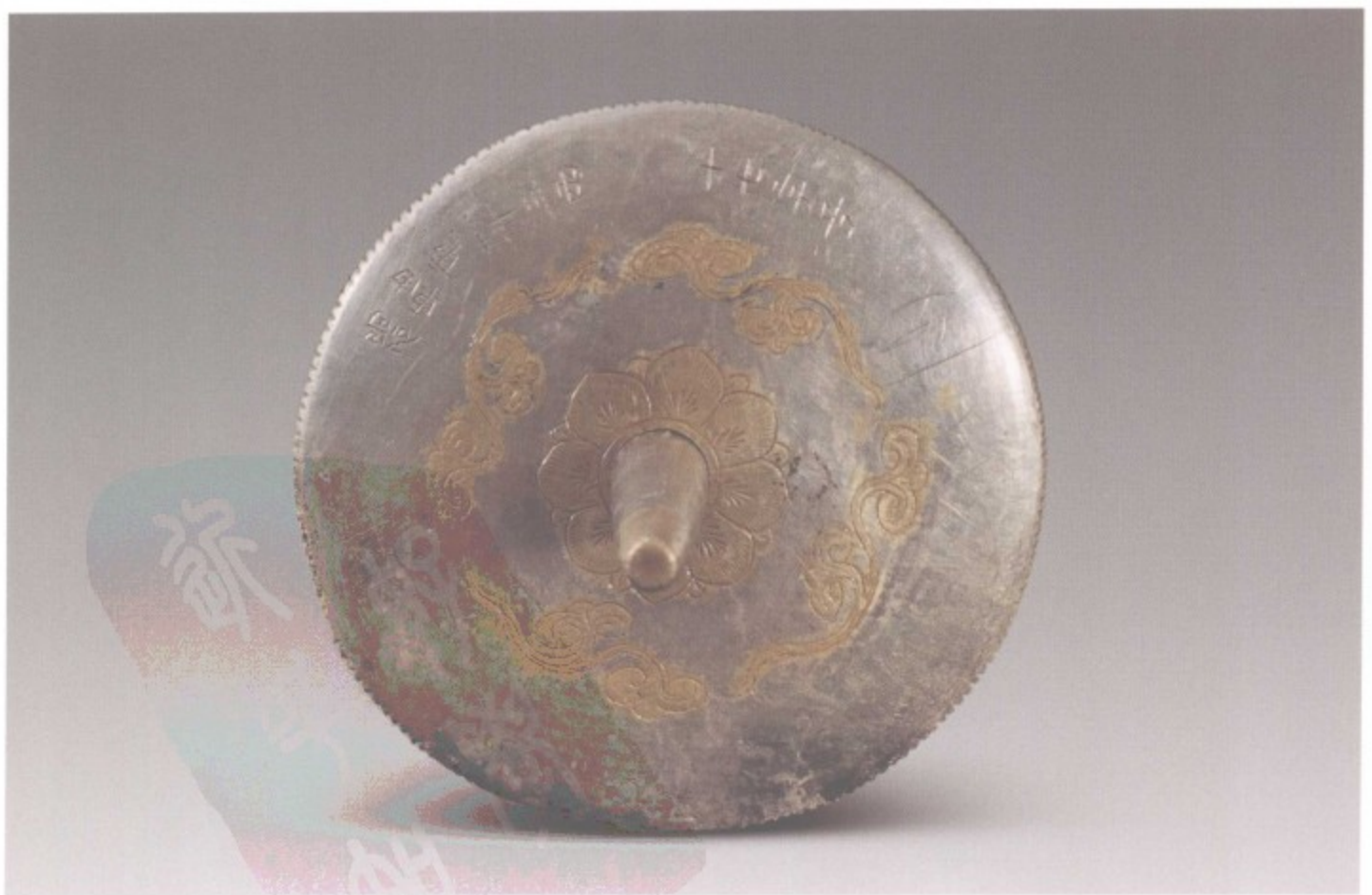

2. 鎏金团花纹银柄轴 FD5 : 095 轴面鏤文

鎏金团花纹银柄轴和轴面鏤文



1. 鎏金鸿雁流云纹银茶碾子 FD5 : 096



2. 鎏金鸿雁流云纹银茶碾子 FD5 : 096 外底铭文

鎏金鸿雁流云纹银茶碾子和外底铭文



鎏金鸿雁流云纹银茶碾子 FD5 : 096 上置鎏金团花纹银碾轴 FD5 : 095



鑲銀金龜盒 FD5 : 076



摩竭纹蕾钮三足架银盐台 FD5 : 026



摩竭纹蕾钮三足架银盐台 FD5 : 026 分置



1. 盘丝座葵口素面小银盐台 FD5 : 042-3~5



2. 系链银火箭 FD5 : 052

盘丝座葵口素面小银盐台和系链银火箭



1. 鎏金蔓草纹长柄银匙 FD5 : 097

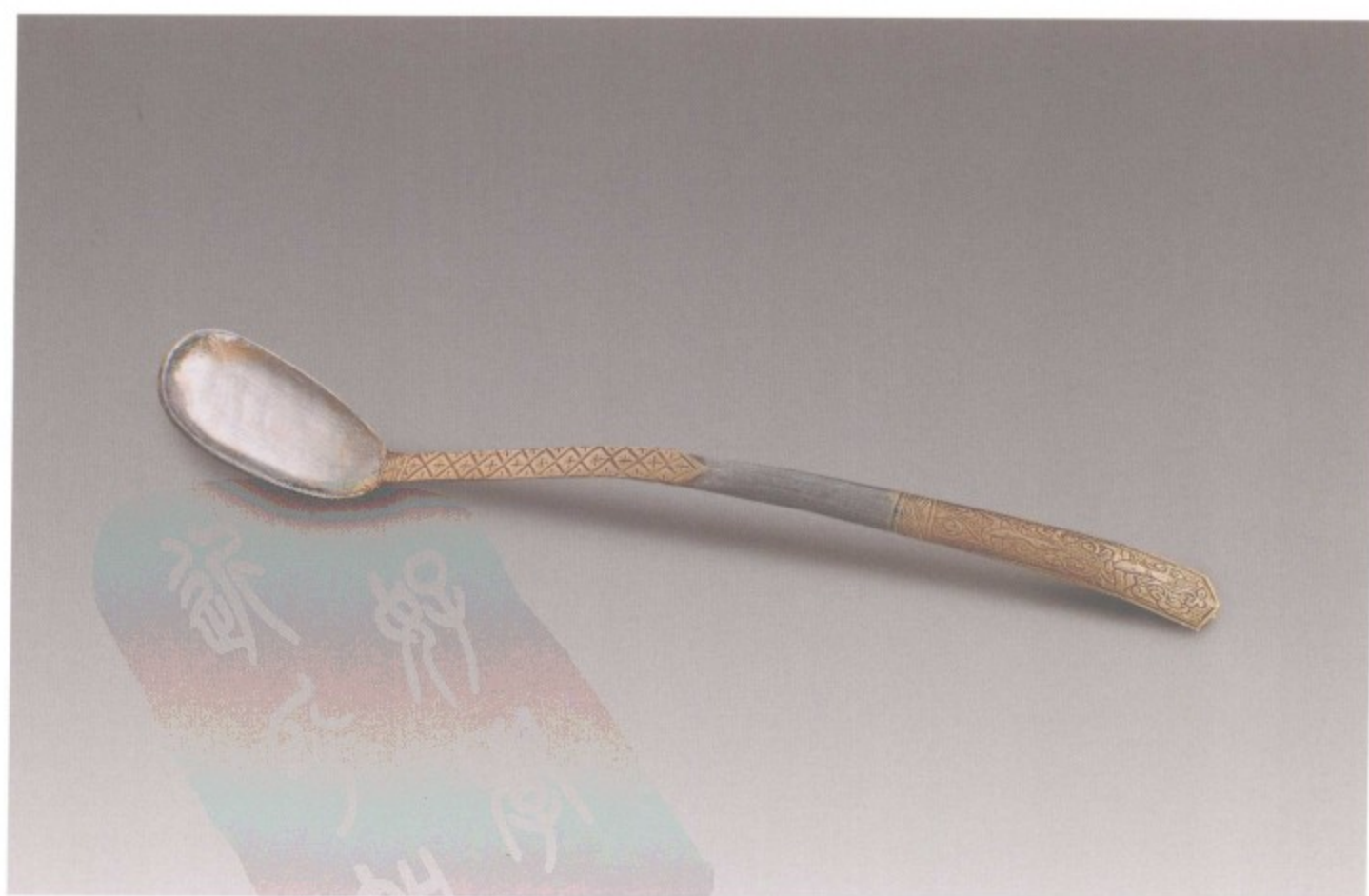

2. 鎏金飞鸿纹银则 FD5 : 068

鎏金蔓草纹长柄银匙和鎏金飞鸿纹银则



1. 鎏金双鸭团花大银盆 FD5 : 043



2. 鎏金双鸭团花大银盆 FD5 : 043 内底纹样

鎏金双鸭团花大银盆和内底纹样



鎏金银捧真身菩萨 FD4 : 001 正视



鑲金銀捧真身菩薩 FD4 : 001 背視



鍍金銀捧真身菩薩 FD4 : 001 側視



鎏金银捧真身菩萨 FD4 : 001 卸下发愿文金匾后侧视



1. 发愿文金匾 (FD4:001)



2. 鎏金银捧真身菩萨 FD4:001 仰莲座纹样

鎏金银捧真身菩萨发愿文金匾和仰莲座纹样

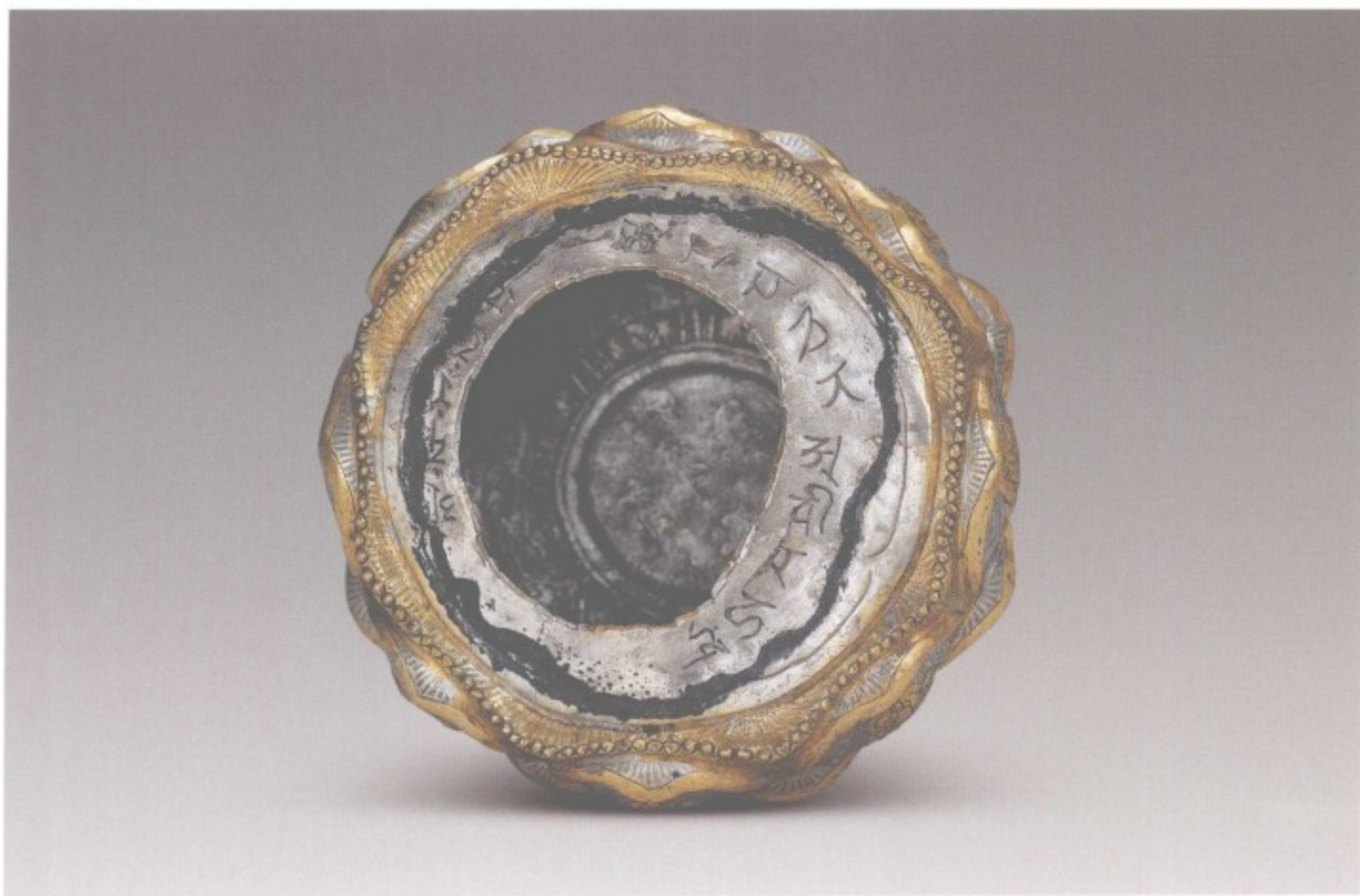

1. 鎏金银捧真身菩萨 FD4:001 仰莲座顶面篆刻梵文一周



2. 鎏金银捧真身菩萨 FD4:001 仰莲座下部篆刻五方佛种子字

鎏金银捧真身菩萨仰莲座顶面梵文和下部五方佛种子字



1. 鎏金银捧真身菩萨覆莲座镌刻纹样



2. 鎏金银捧真身菩萨覆莲座内底镌刻天龙八部图像

鎏金银捧真身菩萨 FD4 : 001 覆莲座镌刻纹样和内底天龙八部图像



鎏金带座银菩萨 FD5 : 030



鎏金四天王盪顶银宝函 FD5 : 011-2 盪顶纹样



鎏金四天王蓋頂銀寶函 FD5 : 011-2 北方大聖毗沙門天王



鎏金四天王蓋頂銀寶函 FD5 : 011-2 东方提头赖吒天王



鎏金四天王蓋頂銀寶函 FD5 : 011-2 西方毗娑勒义天王



鎏金四天王蓋頂銀寶函 FD5 : 011-2 南方毗娄博叉天王



鎏金四天王蓋頂銀寶函 FD5 : 011-2 底部



素面盞顶银宝函 FD5 : 011-3



鎏金如来说法盞顶银宝函 FD5 : 011-4 正视



鎏金如来说法盞顶银宝函 FD5 : 011-4 盞顶纹样



鎏金如来说法盞顶银宝函 FD5 : 011-4 去锁后正视



鎏金如来说法盞顶银宝函 FD5 : 011-4 左侧视



鎏金如来说法盞顶银宝函 FD5 : 011-4 右侧视



鍍金如来说法盞顶银宝函 FD5 : 011-4 背视



鎏金如来说法盃顶银宝函 FD5 : 011-4 底视

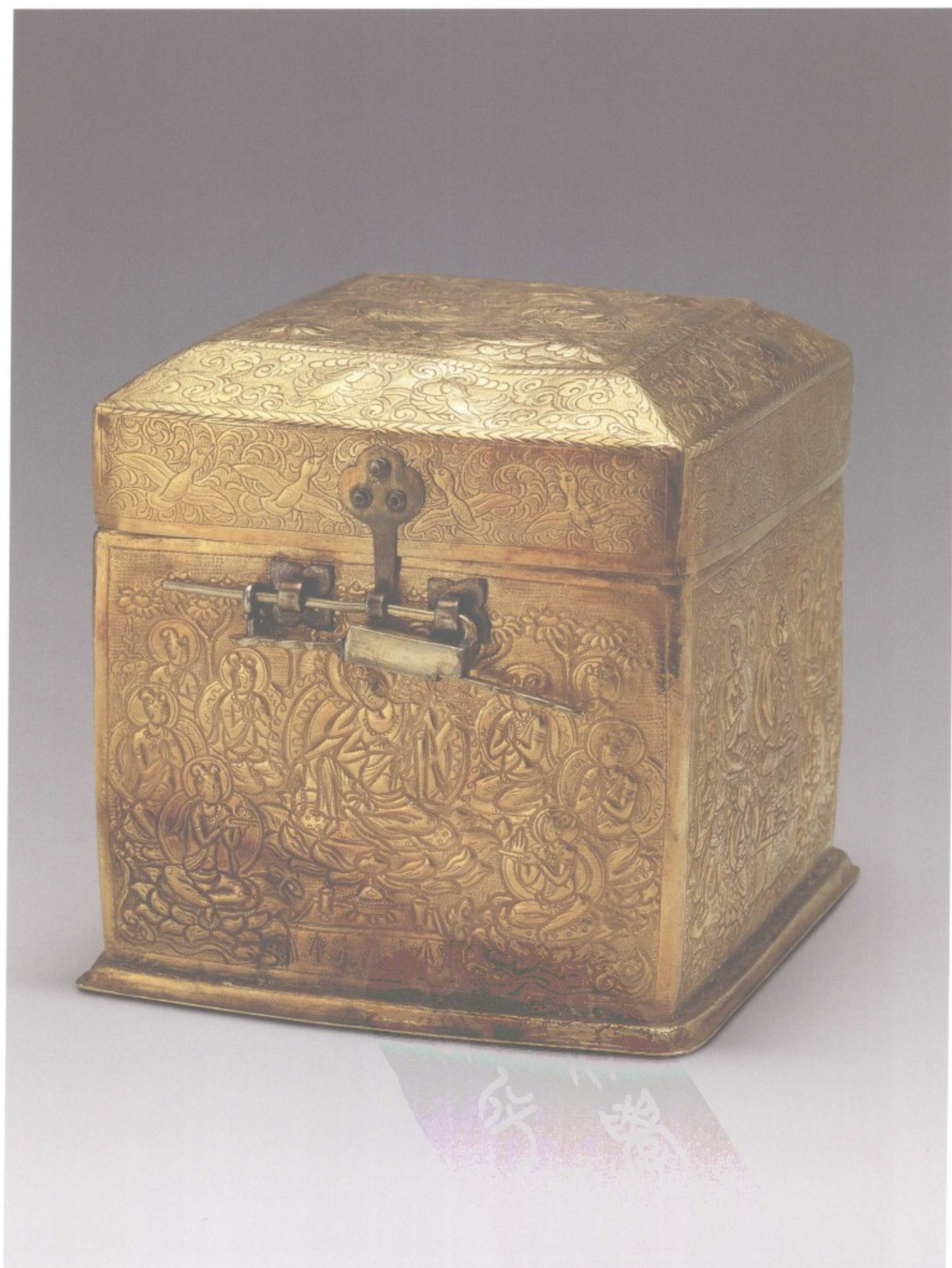

六臂观音纯金宝函 FD5 : 011-5 正视



六臂观音纯金宝函 FD5 : 011-5 盞顶纹样



六臂观音纯金宝函 FD5 : 011-5 去锁后正视



六臂观音纯金宝函 FD5 : 011-5 背视



六臂观音纯金宝函 FD5 : 011-5 左侧视



六臂观音纯金宝函 FD5 : 011-5 右侧视



六臂观音纯金宝函 FD5 : 011-5 底视



金筐宝钿珍珠装纯金宝函 FD5 : 011-6 正视



金筐宝钿珍珠装纯金宝函 FD5 : 011-6 盖顶纹样



金筐宝钿珍珠装纯金宝函 FD5 : 011-6 背视



金筐宝钿珍珠装纯金宝函 FD5 : 011-6 左侧视



金筐宝钿珍珠装璜珉石宝函 FD5 : 011-7 正视



金筐宝钿珍珠装珮玦石宝函 FD5 : 011-7 去锁后正视



金筐宝钿珍珠装璜珉石宝函 FD5 : 011-7 背视



金筐宝钿珍珠装珷玢石宝函 FD5 : 011-7 右侧视



金筐宝钿珍珠装珧玦石宝函 FD5 : 011-7 左侧视



金筐宝钿珍珠装璜珉石宝函 FD5 : 011-7 底视



宝珠顶单檐纯金四门塔 FD5 : 011-8 正视



宝珠顶单檐纯金四门塔 FD5 : 011-8 侧视

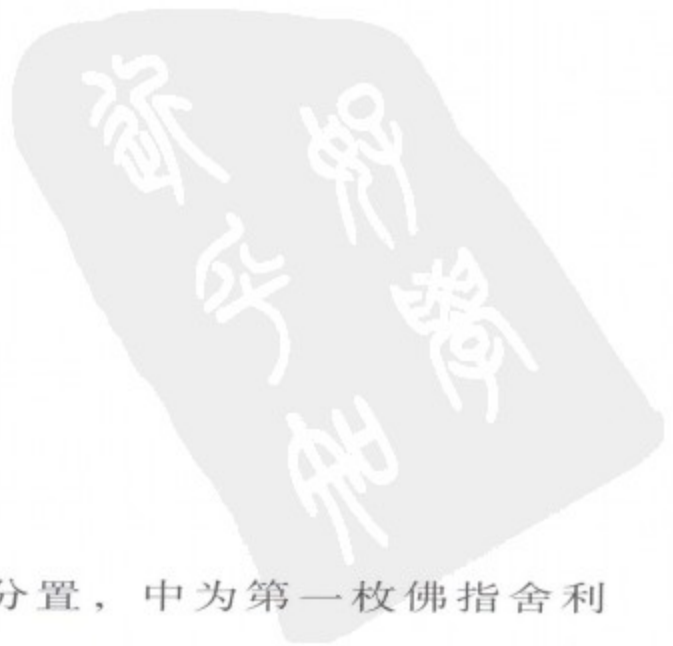

宝珠顶单檐纯金四门塔 FD5 : 011-8 分置，中为第一枚佛指舍利



鎏金四十五尊造像盃顶银宝函 FD5 : 044-4 正视



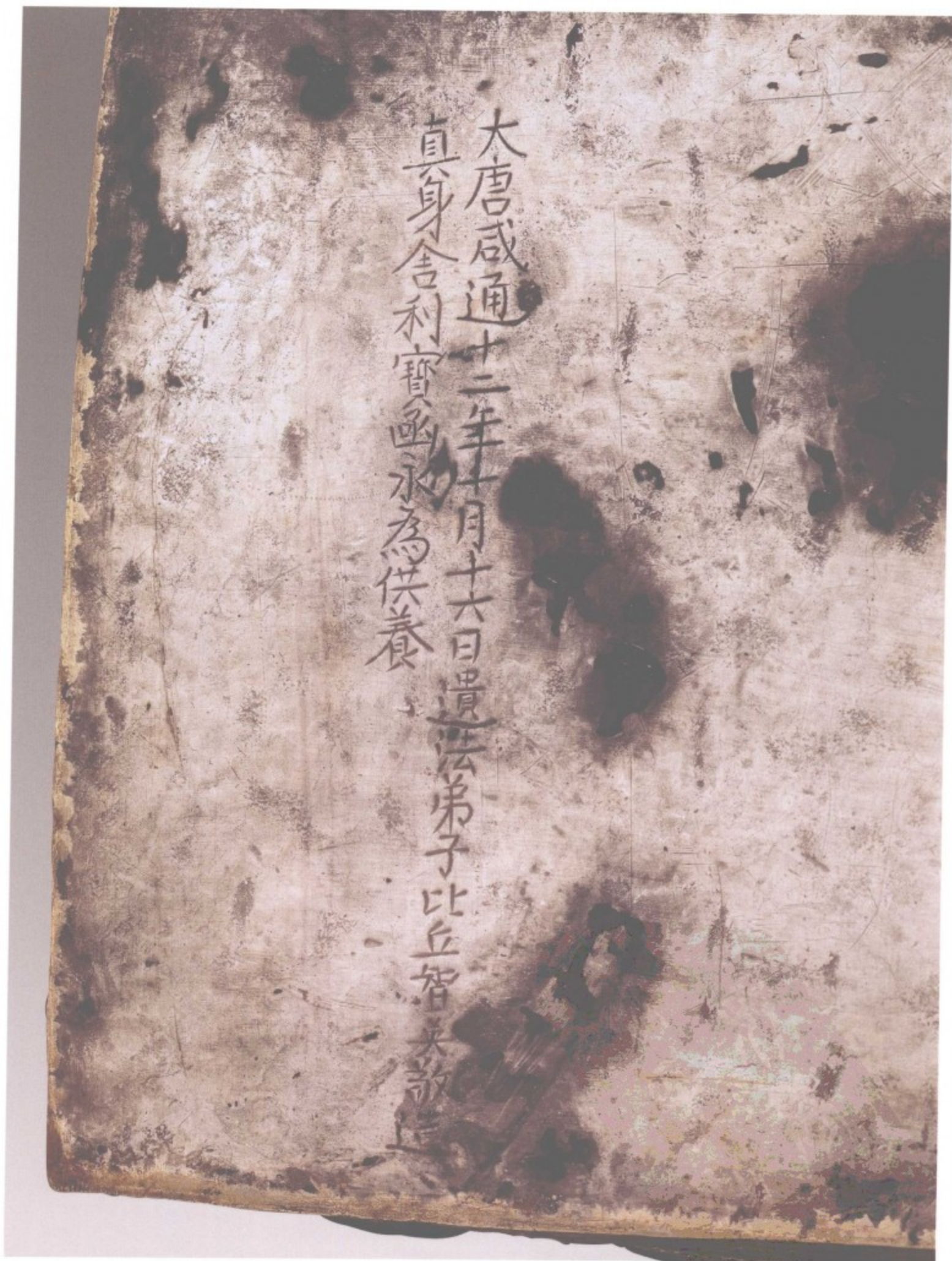

鑿金四十五尊造像盃頂銀寶函 FD5 : 044-4 外底鑿文



鎏金四十五尊造像盞顶银宝函 FD5 : 044-4 盞顶曼荼罗坛



鍍金四十五尊造像蓋頂銀寶函 FD5 : 044-4 右側曼荼羅壇



鎏金四十五尊造像盞顶银宝函 FD5 : 044-4 背侧曼荼罗坛



鍍金四十五尊造像盞頂銀寶函 FD5 : 044-4 左側曼荼羅壇



鎏金双凤纹宝盖银棺 FD4 : 017-3 前视





鎏金双凤纹宝盖银棺 FD4 : 017-3 后视





鎏金双凤纹宝盖银棺 FD4 : 017-3 俯视



鑲金雙鳳紋寶蓋銀棺 FD4 : 017-3 右側視



鎏金双凤纹宝盖银棺 FD4 : 017-3 左侧视





鎏金迦陵频伽鸟纹银棺 FD3 : 002-30





鎏金迦陵频伽鸟纹银棺 FD3 : 002-3 (揭去棺盖露出之第四枚佛指舍利)



鎏金迦陵频伽鸟纹银棺 FD3 : 002-3 棺外底篆文



智慧轮纯金宝函 FD5 : 042-2



智慧轮壶门座盃顶银函 FD5 : 042-1



智慧輪壺門座盞頂銀函 FD5 : 042-1 正面鑿文



1. 素面银香案 FD5 : 065



2. 素面银香炉并碗盖 FD5 : 027



3. 素面银香炉并碗盖 FD5 : 027 分置

素面银香案和素面银香炉并碗盖



鎏金人物画银香宝子 FD5 : 046



鎏金人物画银香宝子 FD5 : 046 仙人对饮图



鑲金人物画银香室子 FD5 : 046 萧史吹箫图



鎏金人物画银香宝子 FD5 : 046 金蛇吐珠图



鎏金人物画银香宝子 FD5 : 046 伯牙抚琴图



鑲金人物画银香宝子 FD5 : 007



鎏金人物画银香宝子 FD5 : 007 郭巨埋儿图



鎏金人物画银香宝子 FD5 : 007 王祥卧冰图



鑲金人物画银香宝子 FD5 : 007 仙人对奕图



鎏金人物画银香宝子 FD5 : 007 颜回问路图



鑲金伎乐纹银香宝子 FD5 : 093



鑲金伎乐纹银香宝子 FD5 : 093 乐伎图



鎏金伎乐纹银香宝子 FD5 : 093 乐伎图



鑲金伎乐纹银香宝子 FD5 : 093 乐伎图



鑲金伎乐纹银香宝子 FD5 : 093 舞伎图



银芙蓉 FD5 : 071、072





羯摩三钴杵纹银臂钏 FD5 : 091、092



三钴杵纹银臂钏 FD5 : 085、086



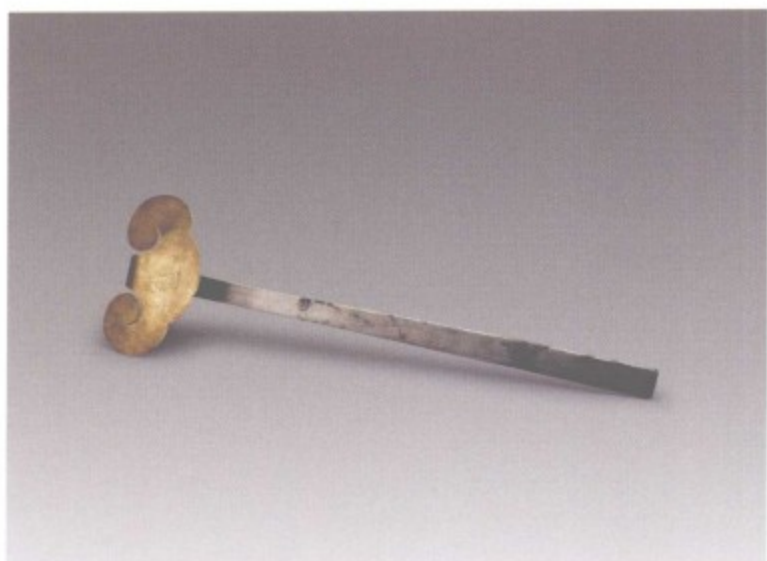

1. 坐佛纹云头银如意 FD5 : 034 侧视

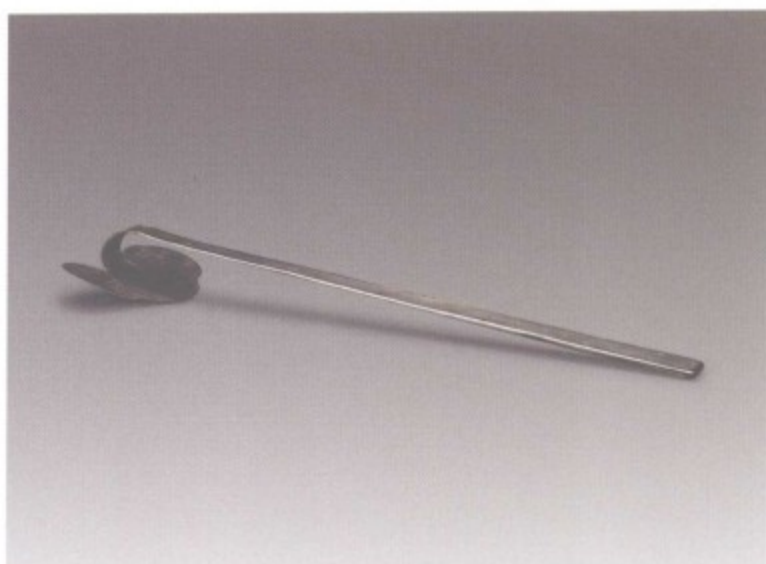

2. 坐佛纹云头银如意 FD5 : 034 背视



3. 坐佛纹云头银如意 FD5 : 034 云头坐佛

坐佛纹云头银如意

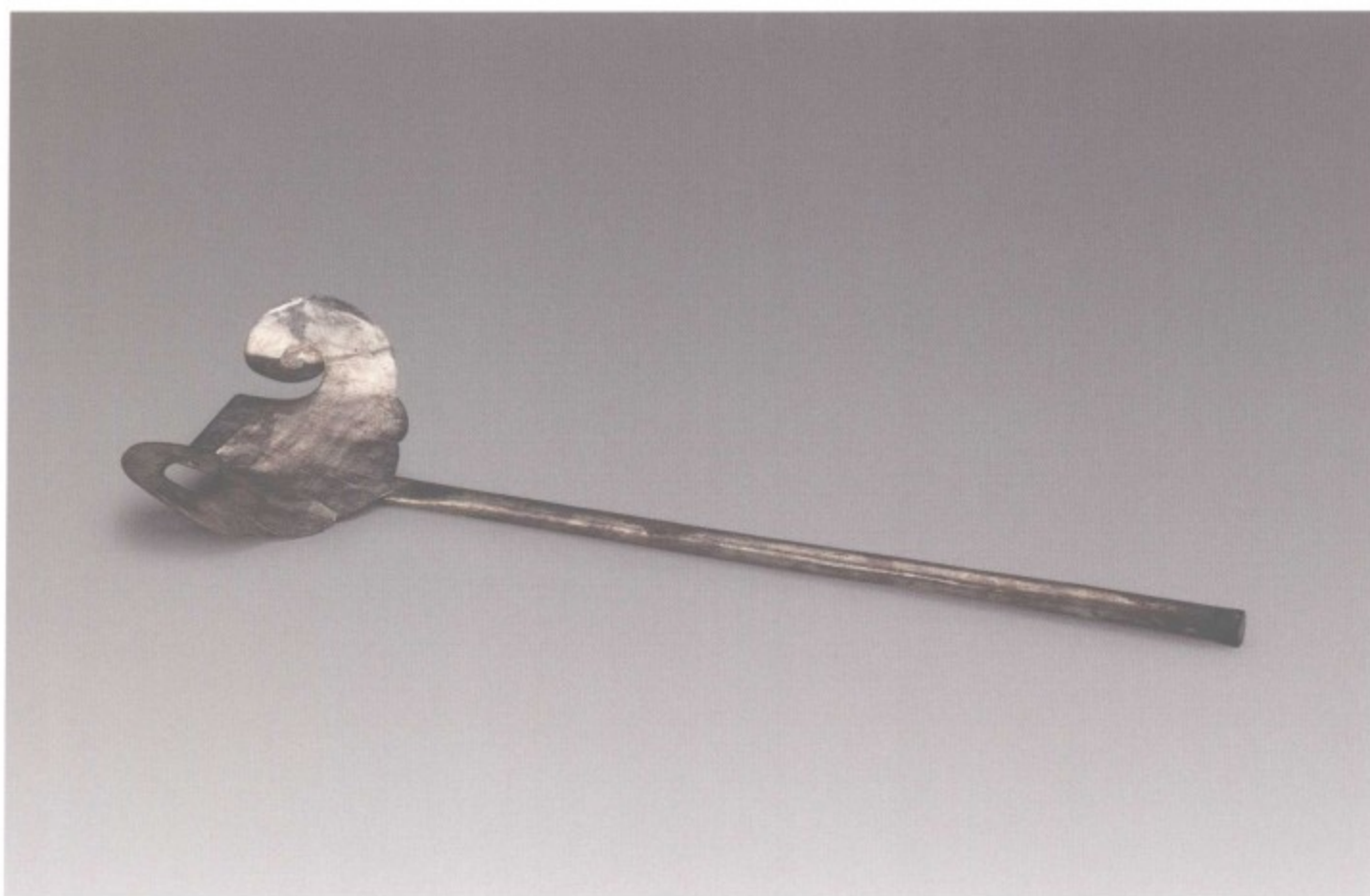

1. 素面云头银如意 FD5 : 038 正视



2. 素面云头银如意 FD5 : 038 背视

素面云头银如意



1. 如意柄银手炉 FD5 : 089 正视



2. 如意柄银手炉 FD5 : 089 侧视

如意柄银手炉



鑲金羯摩三钴杵纹银阙伽瓶 FD5 : 017



1. 迎真身银金花双轮十二环锡杖 FD5 : 041



2. 单轮十二环纯金锡杖 FD5 : 005

迎真身银金花双轮十二环锡杖和单轮十二环纯金锡杖



1. 鎏金团花银钵盂 FD5 : 048



2. 鎏金团花银钵盂 FD5 : 048 底视

鎏金团花银钵盂



1. 迦陵频伽纹小金钵盂 FD5 : 049

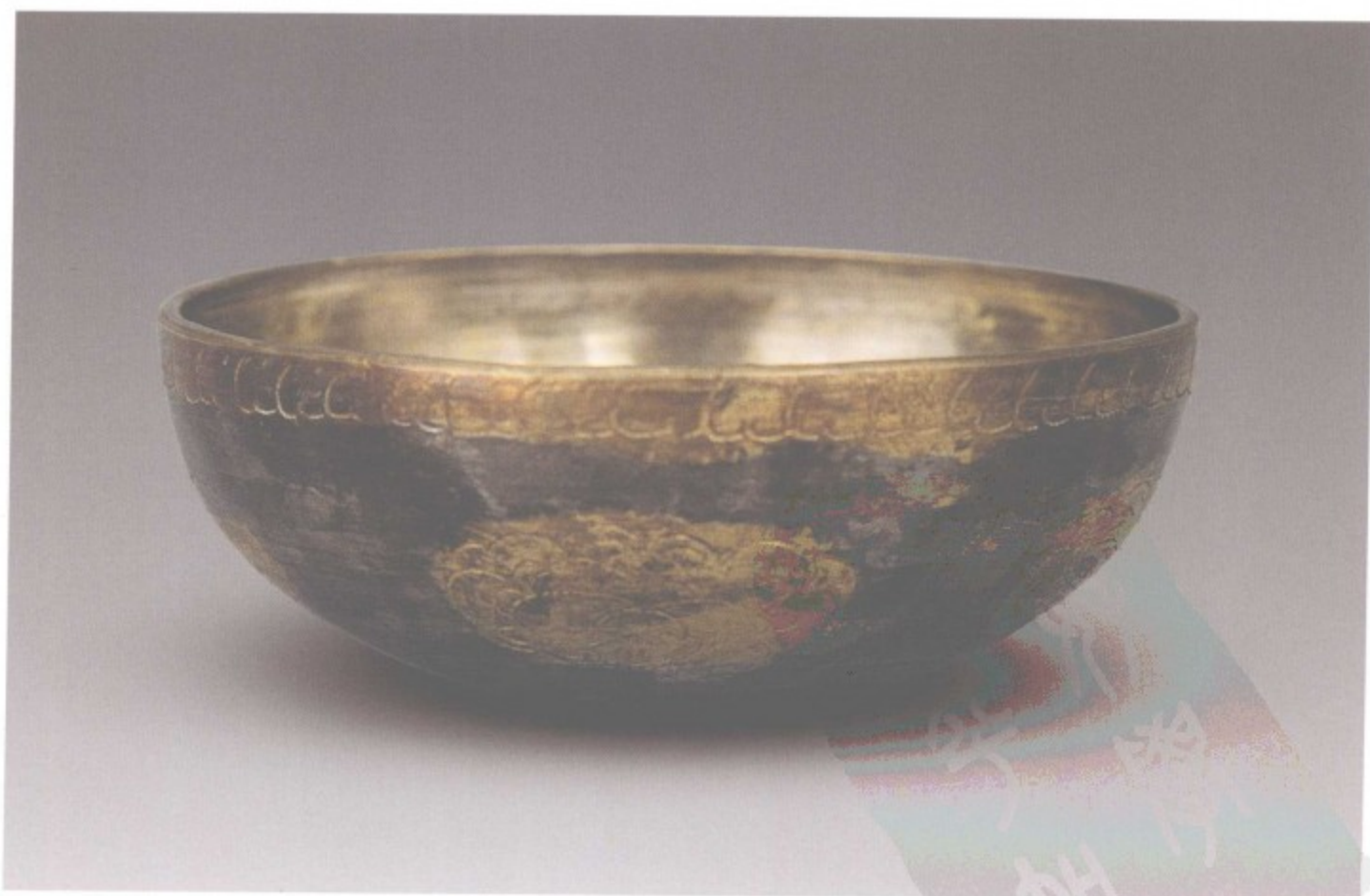

2. 鎏金团花银钵盂 FD5 : 066

迦陵频伽纹小金钵盂和鎏金团花银钵盂



1. 鎏金团花银钵盂 FD5 : 066 外底纹样

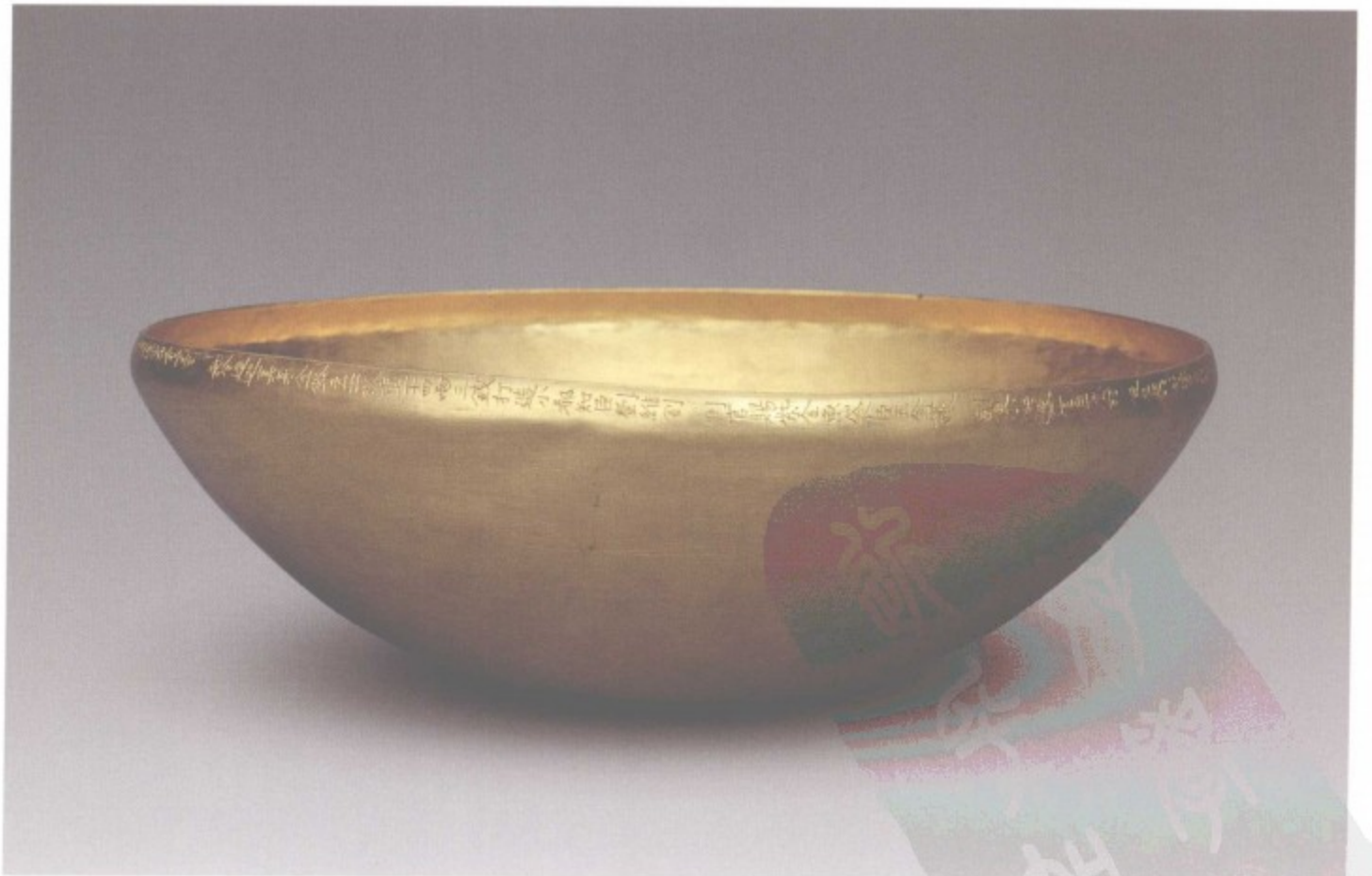

2. 迎真身纯金钵盂 FD5 : 073

鎏金团花银钵盂外底纹样和迎真身纯金钵盂

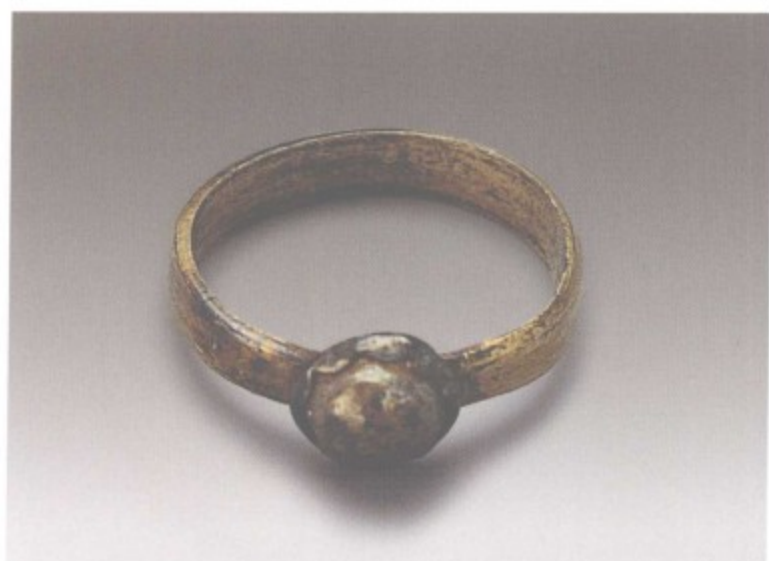

1. 鎏金银戒指 FD5 : 044-13

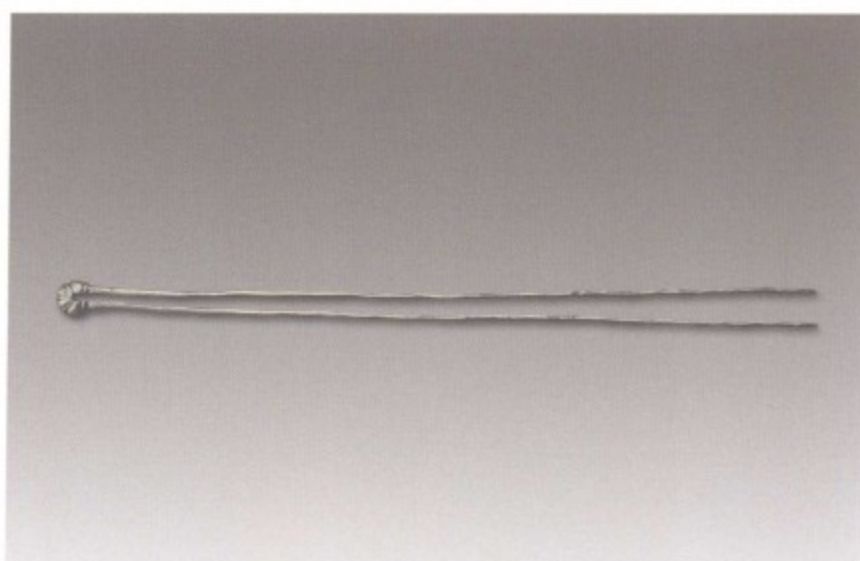

3. 花瓣头素面银钗 FD5 : 099-2



2. 王母对纸底描金首饰 FD5 : 107-1

鎏金银戒指、王母对纸底描金首饰和花瓣头素面银钗



1. 半两 FD : 01



2. 五铢 FD : 03



3. 大泉五十 FD : 04



4. 货泉 FD : 05、06

半两、五铢、大泉五十和货泉



隋五铢 FD : 08



2. 早期开元通宝 FD : 010



3. 乾元重宝 FD : 011 ~ 018

隋五铢、早期开元通宝和乾元重宝



1. 晚期开元通宝 FD : 024 ~ 040



2. 会昌开元通宝 FD : 044 ~ 048

晚期开元通宝和会昌开元通宝



鎏金铜浮屠 FD5 : 002-2

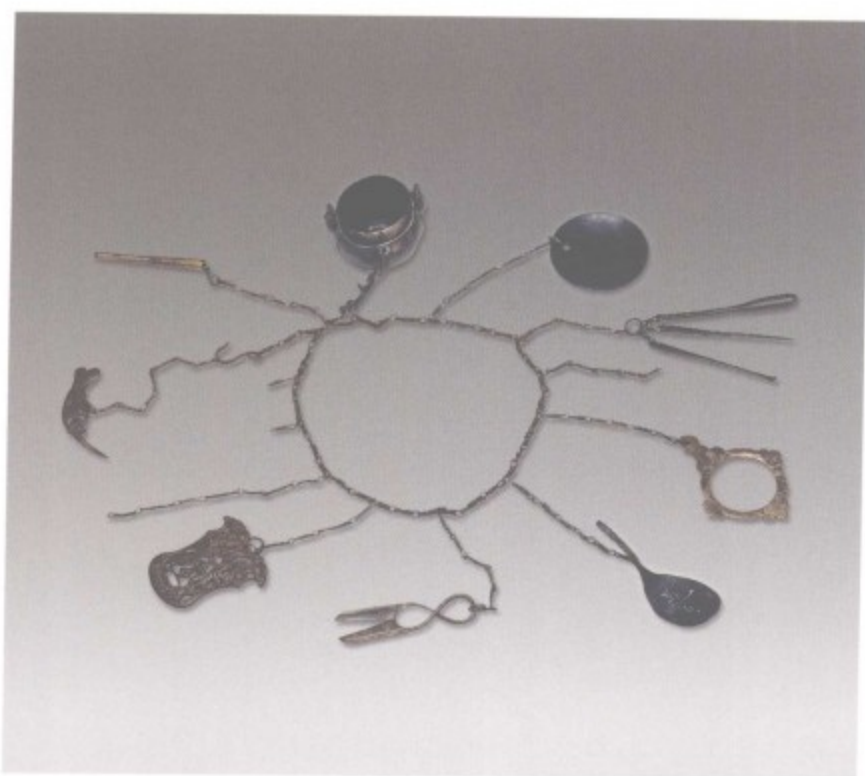

1. 铜鞮十二事带 FD5 : 007



2. 羯摩三钻杵纹铜圆盒 FD5 : 047



3. 鎏金单轮六环铜锡杖 FD3 : 006

铜鞮十二事带、羯摩三钻杵纹铜圆盒和鎏金单轮六环铜锡杖



象首金刚铜香炉 FD4 : 018



1. 鍍金蓮瓣紋銀背銅鏡 FD5 : 104、105



2. 鐵鎖 FD3 : 008



3. 盪頂鐵寶函 FD5 : 044



4. 盪頂鐵寶函 FD5 : 017-2

鍍金蓮瓣紋銀背銅鏡、鐵鎖和盪頂鐵寶函





1. 淡黄色琉璃茶碗、茶托 FD5 : 025、024 合置



2. 淡黄色琉璃茶碗、茶托 FD5 : 025、024 分置

淡黄色琉璃茶碗、茶托



盘口细颈淡黄色琉璃瓶 FD5 : 001



1. 罌粟纹黄色琉璃盘 FD5 : 003



2. 罌粟纹黄色琉璃盘 FD5 : 003 盘心纹样

罌粟纹黄色琉璃盘



1. 八瓣团花纹蓝琉璃盘 FD5 : 008



2. 八瓣团花纹蓝琉璃盘 FD5 : 008 盘内纹样

八瓣团花纹蓝琉璃盘



1. 四瓣花蓝琉璃盘 FD5 : 010



2. 四瓣花蓝琉璃盘 FD5 : 010 盘内纹样

四瓣花蓝琉璃盘



1. 八瓣团花描金蓝琉璃盘 FD5 : 012



2. 枫叶纹描金蓝琉璃盘 FD5 : 015

八瓣团花描金蓝琉璃盘和枫叶纹描金蓝琉璃盘



1. 十字团花纹描金蓝琉璃盘 FD5 : 018



2. 素面蓝琉璃盘 FD5 : 019

十字团花纹描金蓝琉璃盘和素面蓝琉璃盘



1. 素面圈足浅蓝琉璃盘 FD5 : 006



2. 弦纹蓝琉璃盘 FD5 : 014



3. 枫叶纹蓝琉璃盘 FD5 : 013

素面圈足浅蓝琉璃盘、弦纹蓝琉璃盘和枫叶纹蓝琉璃盘



菱形双环纹深直筒琉璃杯 FD5 : 039



1. 素面淡黄直筒琉璃杯 FD5 : 037



2. 素面淡黄直筒琉璃杯 FD5 : 032

素面淡黄直筒琉璃杯

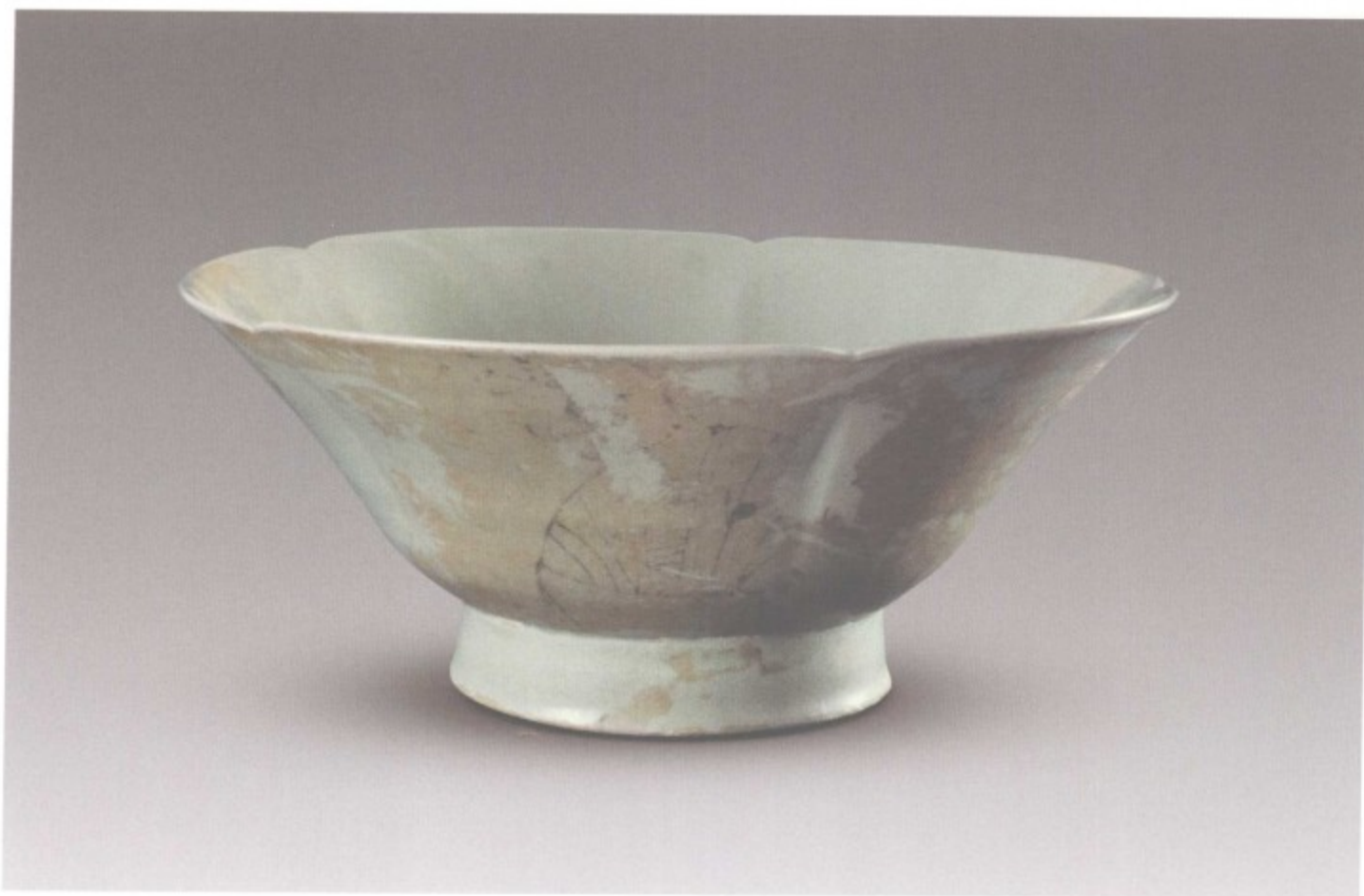

1. 葵口圈足秘色瓷碗 FD4 : 009



2. 葵口圈足秘色瓷碗 FD4 : 009 底视

葵口圈足秘色瓷碗



1. 葵口圈足秘色瓷碗 FD4 : 010

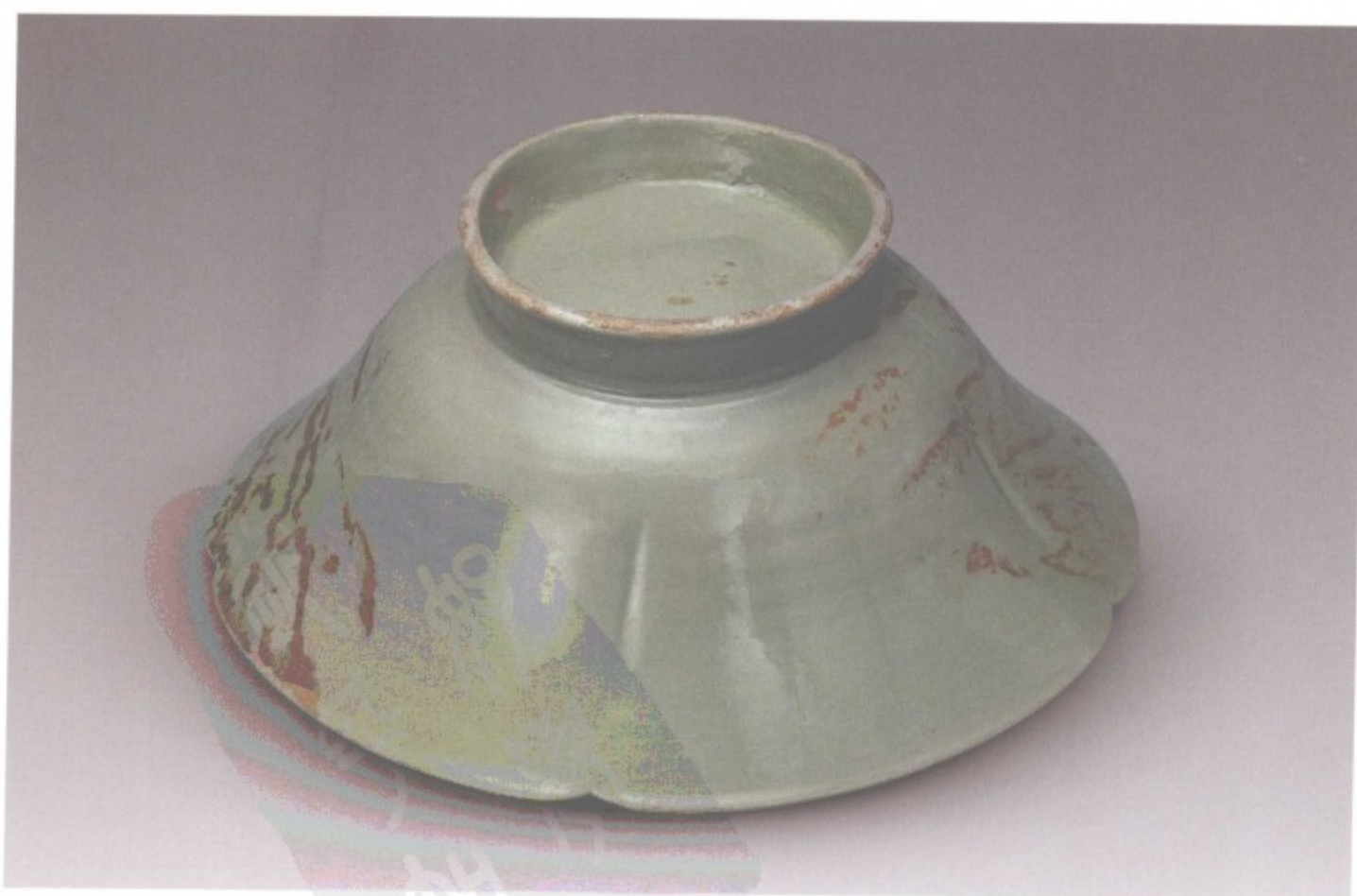

2. 葵口圈足秘色瓷碗 FD4 : 010 外视

葵口圈足秘色瓷碗

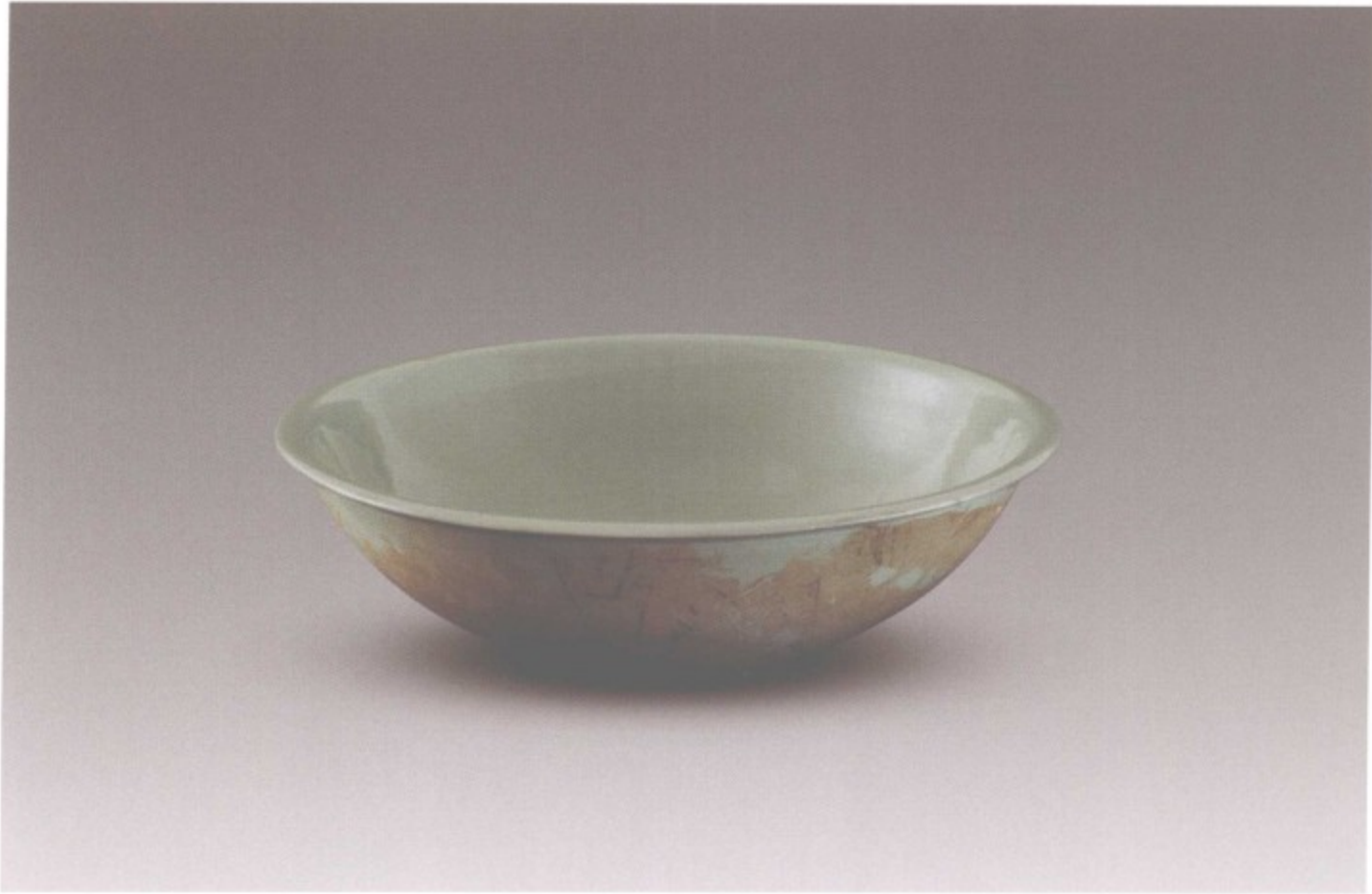

1. 侈口秘色瓷碗 FD4 : 008



2. 侈口秘色瓷碗 FD4 : 008 外底支烧痕点

侈口秘色瓷碗

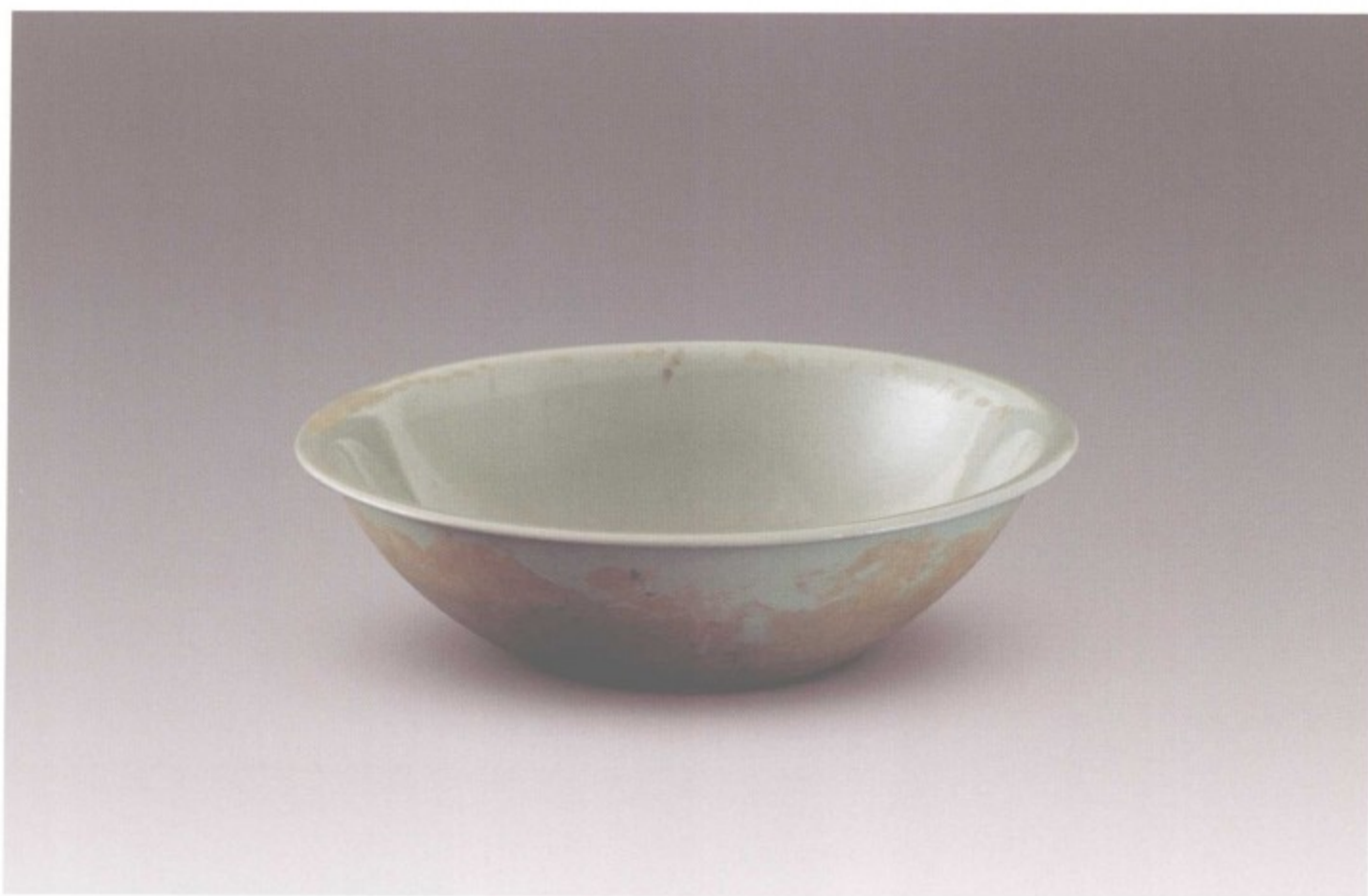

1. 侈口秘色瓷碗 FD4 : 006



2. 侈口秘色瓷碗 FD4 : 006 外底支烧痕点

侈口秘色瓷碗

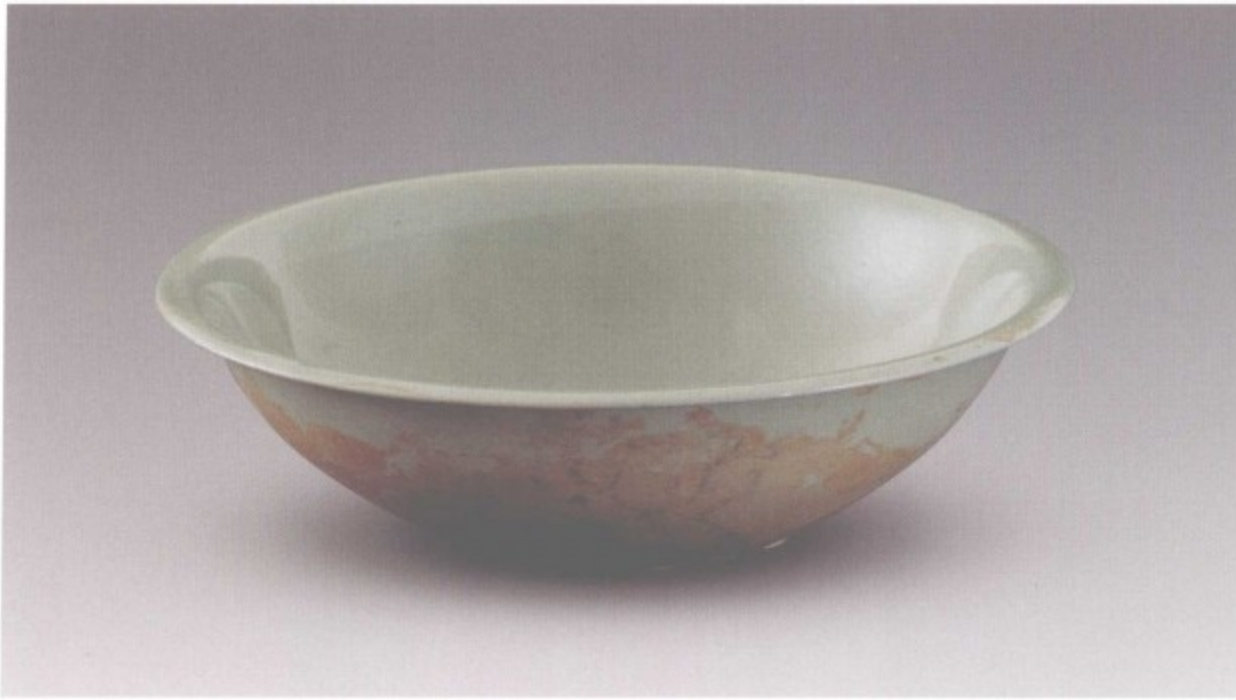

1. 侈口秘色瓷碗 FD4 : 007

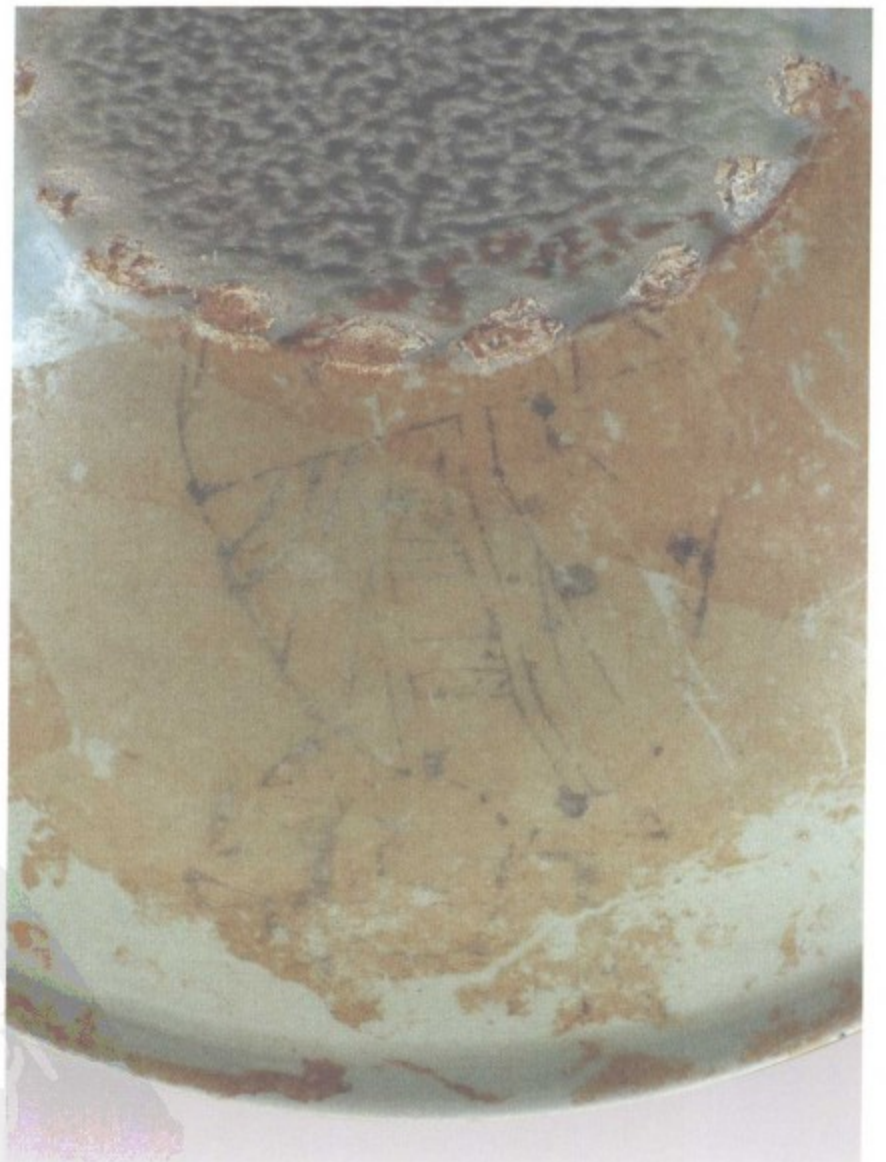

2. 侈口秘色瓷碗 FD4 : 007 外壁仕女图

侈口秘色瓷碗及外壁仕女图



1. 鎏金银棱平脱雀鸟团花纹秘色瓷碗 FD4 : 004



2. 鎏金银棱平脱雀鸟团花纹秘色瓷碗 FD4 : 004 外壁纹样

鎏金银棱平脱雀鸟团花纹秘色瓷碗

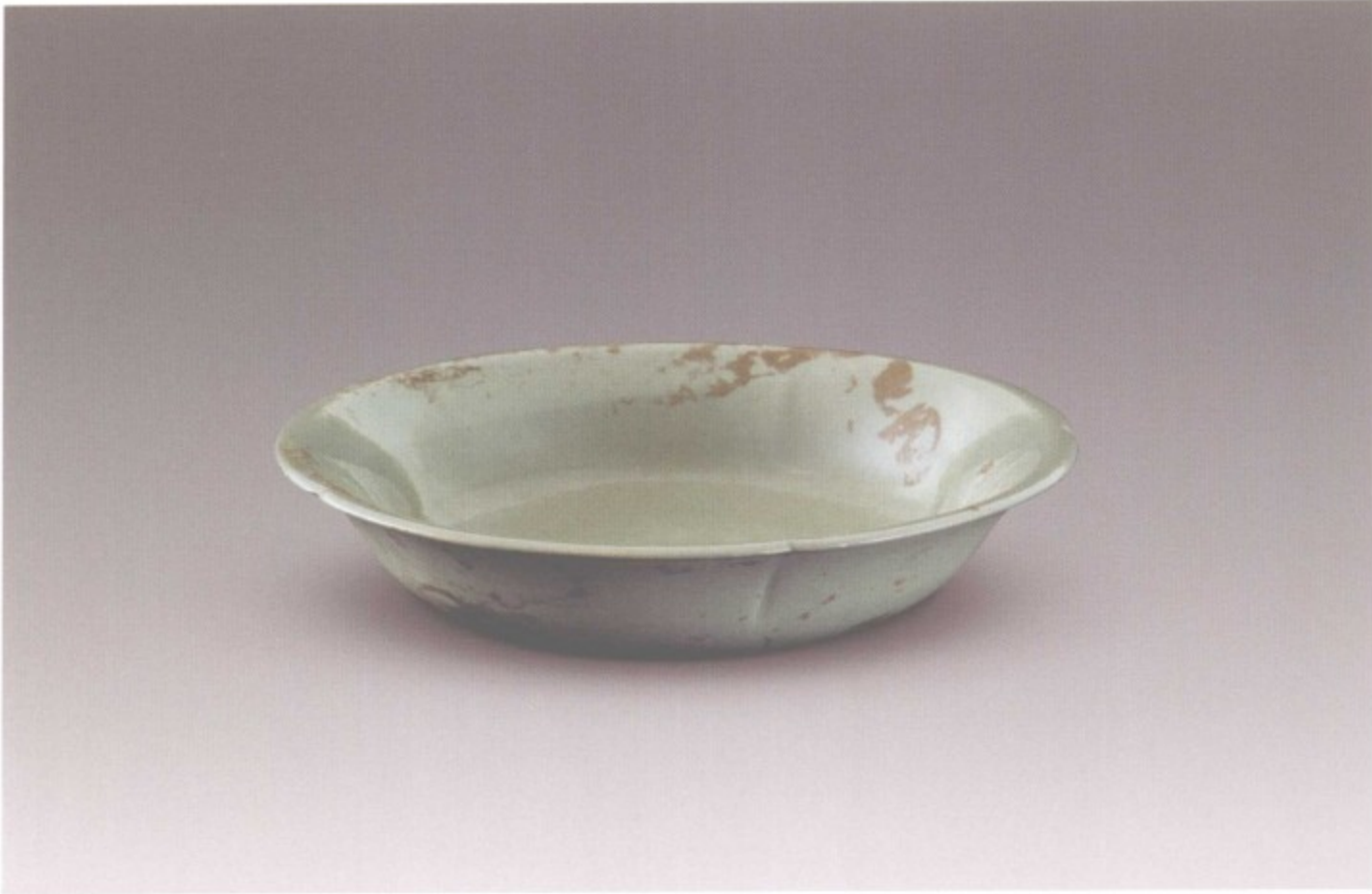

1. 五瓣葵口大凹底秘色瓷盘 FD4 : 011



2. 五瓣葵口大凹底秘色瓷盘 FD4 : 011 外底支烧钉痕

五瓣葵口大凹底秘色瓷盘



1. 五瓣葵口小凹底秘色瓷盘 FD4 : 012



2. 五瓣葵口小凹底秘色瓷盘 FD4 : 012 外底支烧钉痕

五瓣葵口小凹底秘色瓷盘



1. 五瓣葵口浅凹底秘色瓷盘 FD4 : 013



2. 五瓣葵口凹底斜腹秘色瓷碟 FD4 : 014



3. 五瓣葵口凹底深腹秘色瓷碟 FD4 : 015

五瓣葵口浅凹底秘色瓷盘、碟

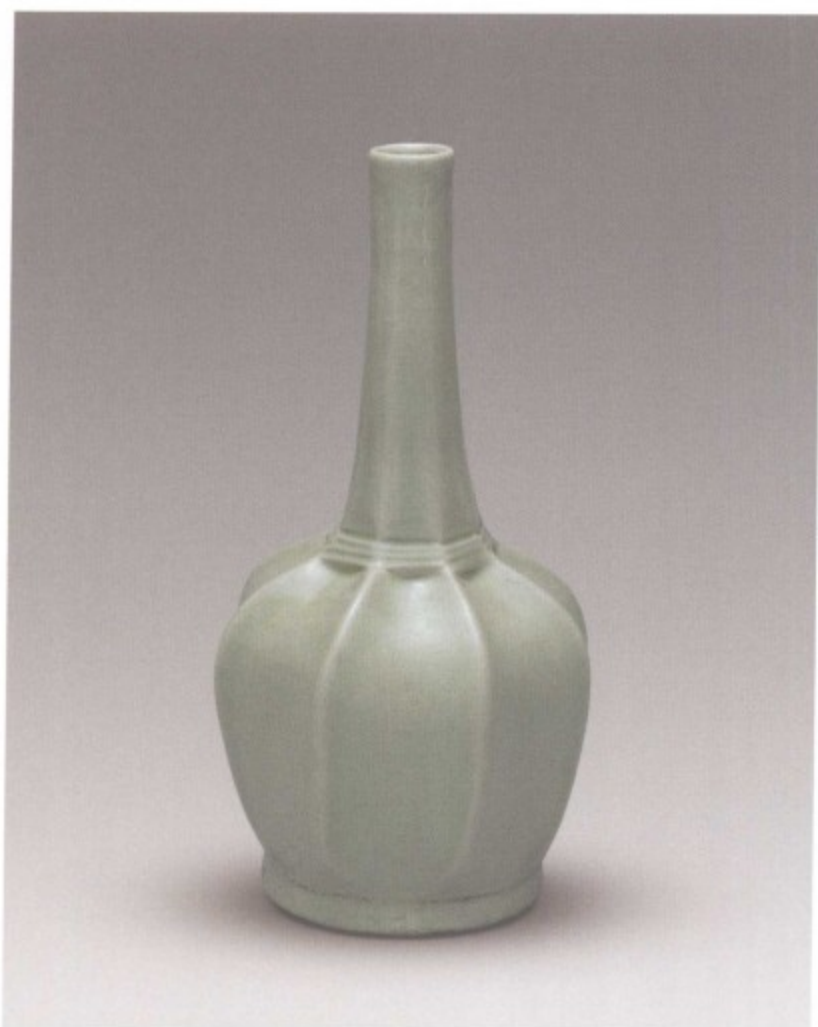

1. 八棱净水秘色瓷瓶 FD4 : 002-1



3. 白釉小葫芦瓷瓶 FD3 : 004



2. 八棱净水秘色瓷瓶 FD4 : 002-1 底视

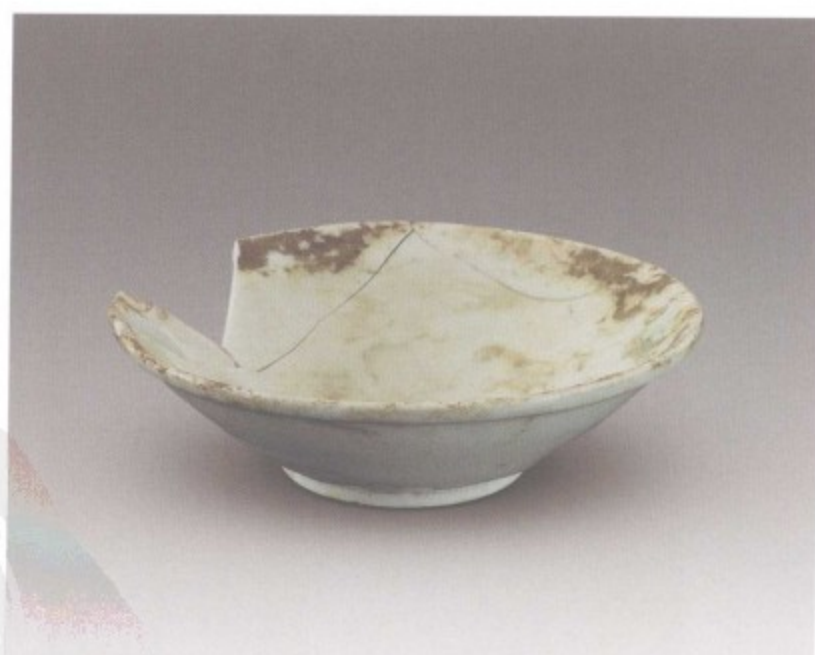

4. 白釉瓷碗 FD4 : 003

八棱净水秘色瓷瓶、白釉小葫芦瓷瓶和白釉瓷碗

諸菩薩侍杖杖一具羅香倚杖一具花羅夾帽五十頂花羅夾帽子五十頂巾子五條
折皂手巾一百條白真緞綾手巾一百條掛帶一百條緞與絞袂夾能四條白藤箱二具玉椰子一枚
靴五量各并靴

惠女皇太后及昭儀晉國夫人衣計七副紅羅裙衣二副各五量六綉下蓋二副各三事已上惠女皇太后施
裙衣一副四事 昭儀施 衣二副四事 晉國夫人施

諸頭施到銀器衣物共九件 銀金花菩薩一軀并莊嚴裝共重五兩餘銀花菩薩銀鐲子二具共重二兩餘僧浴衣施

銀白成香爐一枚并承鐵共重二百三兩銀白成香合一具重十五兩并已上供奉寶物俱施 銀如意一枚重

九兩四錢 架沙表一副四事已上庄衣服施 銀金盃盞一枚重兩兩 僧智英施 銀如意一枚重兩兩 手爐一枚

畫十子兩小 衣一副三事已上庄明齋施

前都計二千四百九十九副枚領張口具兩錢字等

金銀寶器彩袍及下蓋裙承等計八百九十九副枚領張口具等 金寶器七十五兩一枚銀器計一千二百七兩一字

右件金銀寶器衣物道具等并真身高品并莊嚴故恆亦請敕國臣劉慶宏承

旨若劉繼郎与西頭高品彭延曾內養馬金壇鳳翔觀容留後老光及左右街僧

錄清瀾於楚首座僧澈唯應大師清簡雲顛惠暉可并懷教從建文楚文

會師益令真志柔及監寺高器張教全書寺住持義方教衆徒誣坐持真身

院及燒道宗真清本教師等一同與驗并置於塔下石記內記其石記於磨

塔內文書並通十五年正月四日並記

金一重一兩銀一重一兩

銀一重一兩銀一重一兩

興善寺僧文書

鳳翔監軍使判官專遂致張齊果迎送 真身白當供養

真身使小判官周重晦劉慶權呂敬權閻彥暉張敬章

右神策軍營田兵馬使血可周

武切縣百姓社頭王宗張文建王仙真等一百廿人各自辦 衣裝程粮往來昇真身佛塔



《应从重真寺随真身供养道具及恩赐金银器物宝函等并新恩赐到金银宝器衣物账》碑 FD2 : 001 拓本

解群疑而自化塵心攀瑞相而盡成雲涕遂成燈
 舞天寶玉食 陋鎮地 後之也申帳清香笑摸武未
 慮 思古今焜耀中外歸俗而處獸萬機將起十
 遺 畏注踵五雲而不歸 龍圖乃授於 明君鳳曆
 莫 孝理勝香火之法物 聖教 新 願函錫
 之 遺 志永報 使
 左右街僧 西頭高 師清
 惠暉河 敬衣建文 寺
 二月十九日自京都護送真身來去
 燈雲飄冥界之花泣散提向之淚
 安于塔下之石室玉棺金篋窮天上之壯麗
 人間之煥麗疊六銖而平映積秘寶以相鮮
 涯曠劫之良因不朽仍令高品 延魯內養馮金
 緝等 詔鳳翔節度使令孤絢 監軍使王景珣
 河鳴咽覺樹悲涼愴搖或以交鳴聲梵悽清而
 壽之永爾方感 常竹雙空自慰龍化
 同為見佛之人香洲九蓮共接無生之衆
 窮命絕殊勿永誌于石
 寺使高



大唐咸通啓送岐陽真身志文

內殿首座左右衛淨光大師賜紫沙門臣僧澈撰

釋迦大師示滅一百一十九年天竺有國名焉無憂王分遣

飛舍利使鬼二造八万四千塔閣拜之聚落有踰一億舍即

真于宗龍破岐陽真身寺乃其一也元魏二年岐守拓跋育

初啓塔基肇申供養時郡牧李敏唐太宗朝刺史

張德亮繼用靈趾感薦香地高宗延之於洛邑

天后薦身首中無憂王寺塔曰大

闕下度請嚴奉日武皇聖德滅真教坑

焚具多德大運者於赤骨上以塞君命蓋君子從

權之道也而信感也斯來乃有九隴山禪僧師益貢

章簡結聖心以感通或一月十九日得舍利于舊遂道之西

北前按舊記長寸許上齊下折高下不等三面俱

平一面稍高色白如玉少青細密而澤髓穴方

大上下具通文並不徹微諸古典驗以靈姿

貞規既下千光瑞彩

睿想虔思九重儼華筵於秘殿十四年三

月廿二日奉建高品

敬承首座僧錄清潤音梵首座僧澈

惟應大師重同嚴香火虔請真身時鳳

翔監軍使王首座

御安福徽會

《大唐咸通啓送岐陽真身志文》碑 FD2：002 拓本



开元盩厔石函 FD3 : 001



1. 开元盞顶石函 FD3 : 001 揭开函盖情况



2. 开元盞顶石函 FD3 : 001 函盖上刻文

开元盞顶石函



1. 开元盪顶石函 FD3:001 函内放置佛幡



2. 开元盪顶石函 FD3:001 函内开元通宝铜钱

开元盪顶石函



绘彩四铺阿育王石塔 FD3 : 002-1



绘彩四铺阿育王石塔 FD3 : 002-1 正门两菩萨



绘彩四铺阿育王石塔 FD3 : 002-1 塔身左门两菩萨



绘彩四铺阿育王石塔 FD3 : 002-1 塔身右门两菩萨



绘彩四铺阿育王石塔 FD3 : 002-1 塔身背门两菩萨



1. 绘彩四铺阿育王石塔 FD3 : 002-1 塔身内壁菩提树



2. 绘彩四铺阿育王石塔 FD3 : 002-1 塔身内壁菩提树

绘彩四铺阿育王石塔塔身内壁菩提树



1. 绘彩四铺阿育王石塔 FD3 : 002-1 塔身内壁菩提树



2. 绘彩四铺阿育王石塔 FD3 : 002-1 塔身内壁菩提树

绘彩四铺阿育王石塔塔身内壁菩提树



彩绘金毛石狮 FD3 : 009



彩绘金毛石狮 FD3 : 010



汉白玉双檐彩绘灵帐 FD4 : 017-1



汉白玉双檐彩绘灵帐 FD4 : 017-1 底层禅床南侧，壶门座右门浮雕



汉白玉双檐彩绘灵帐 FD4 : 017-1 底层禅床南侧, 壶门座中门和左门浮雕



汉白玉双檐彩绘灵帐 FD4 : 017-1 底层禅床北侧, 壶门座右门浮雕



汉白玉双檐彩绘灵帐 FD4 : 017-1 底层禅床北侧，壶门座左门浮雕



汉白玉双檐彩绘灵帐 FD4 : 017-1 底层禅床东侧，壶门座右门浮雕



汉白玉双檐彩绘灵帐 FD4 : 017-1 底层禅床东侧，壶门座左门浮雕



汉白玉双檐彩绘灵帐 FD4 : 017-1 底层禅床西侧，壶门座右门浮雕



汉白玉双檐彩绘灵帐 FD4 : 017-1 底层禅床西侧, 壶门座中门浮雕



汉白玉双檐彩绘灵帐 FD4 : 017-1 底层禅床西侧, 壶门座右门浮雕



汉白玉东方持国天王（提头赖吒）FD4：025



汉白玉南方增长天王（毗娄博义）FD4：026



汉白玉西方广目天王（毗娄勒义）FD5：111



汉白玉北方多闻天王（大毗沙门）FD5：110



1. 水晶枕 FD5 : 090

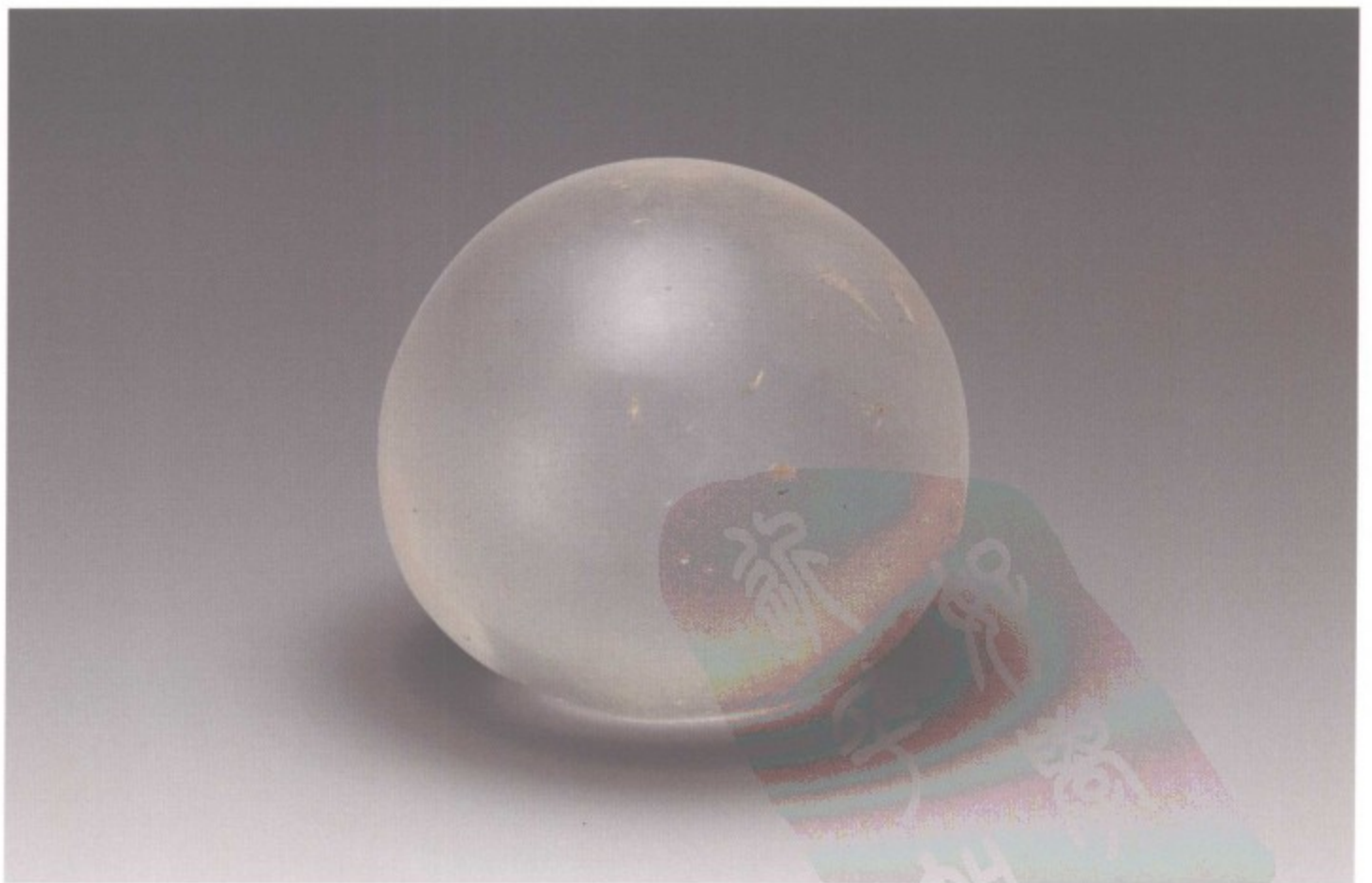

2. 水晶球 FD5 : 044-2

水晶枕和水晶球



嵌宝水晶椀子 FD5 : 044-9



嵌宝水晶罇子 FD5 : 044-9 盖

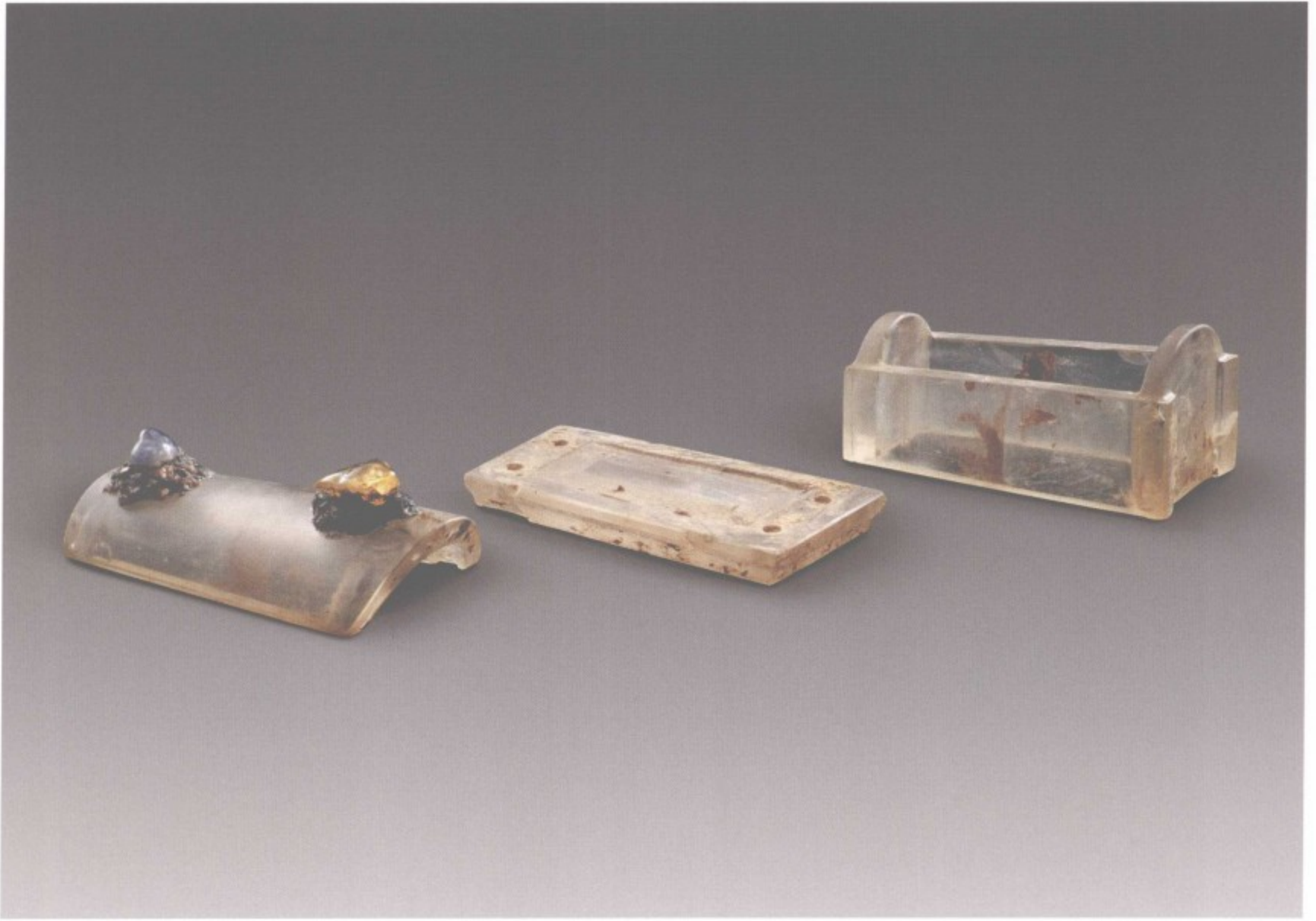

嵌宝水晶椀子 FD5 : 044-9 分置



壺門座玉棺 FD5 : 044-10



壺門座玉棺 FD5 : 044-10 置于嵌宝水晶椁子 FD5 : 044-9 内



1. 白水晶珠 FD5 : 029-1~5



2. 白玛瑙珠 FD3 : 002-4~7



3. 银蒂水晶花蕾 FD4 : 002-2、3

白水晶珠、白玛瑙珠和银蒂水晶花蕾





1. 琥珀行走狻猊 FD5 : 035



2. 琥珀蹲卧狻猊 FD5 : 036

琥珀狻猊



1. 玳瑁开元通宝 FD5 : 028-1 ~ 10



2. 玳瑁开元通宝 FD5 : 028-11 ~ 13

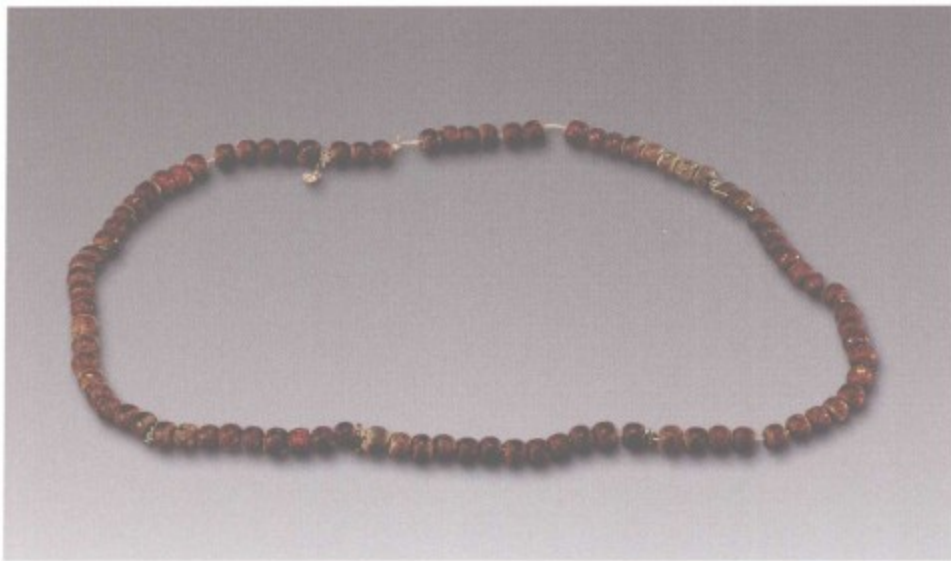

3. 琥珀念珠 FD5 : 031-1 ~ 91



玳瑁开元通宝和琥珀念珠



1. 宝相莲纹残绣袂 FD5 : 042-f2



2. 紫红罗地绣大宝相莲花夹袂 FD5 : 042-f1

宝相莲纹残绣袂和紫红罗地绣大宝相莲花夹袂



紫红罗地蹙金绣案裙 FD4 : 022-1



紫红罗地蹙金绣半臂 FD4 : 022-5





紫红罗地蹙金绣裙 FD4 : 022-3



紫红罗地蹙金绣袈裟 FD4 : 022-4





紫红罗地蹙金绣拜垫 FD4 : 022-2



盩厔铁宝函上纺织品 FD4 : 017-2



1. 金银丝结条鞋 FD4 : 020-1、2

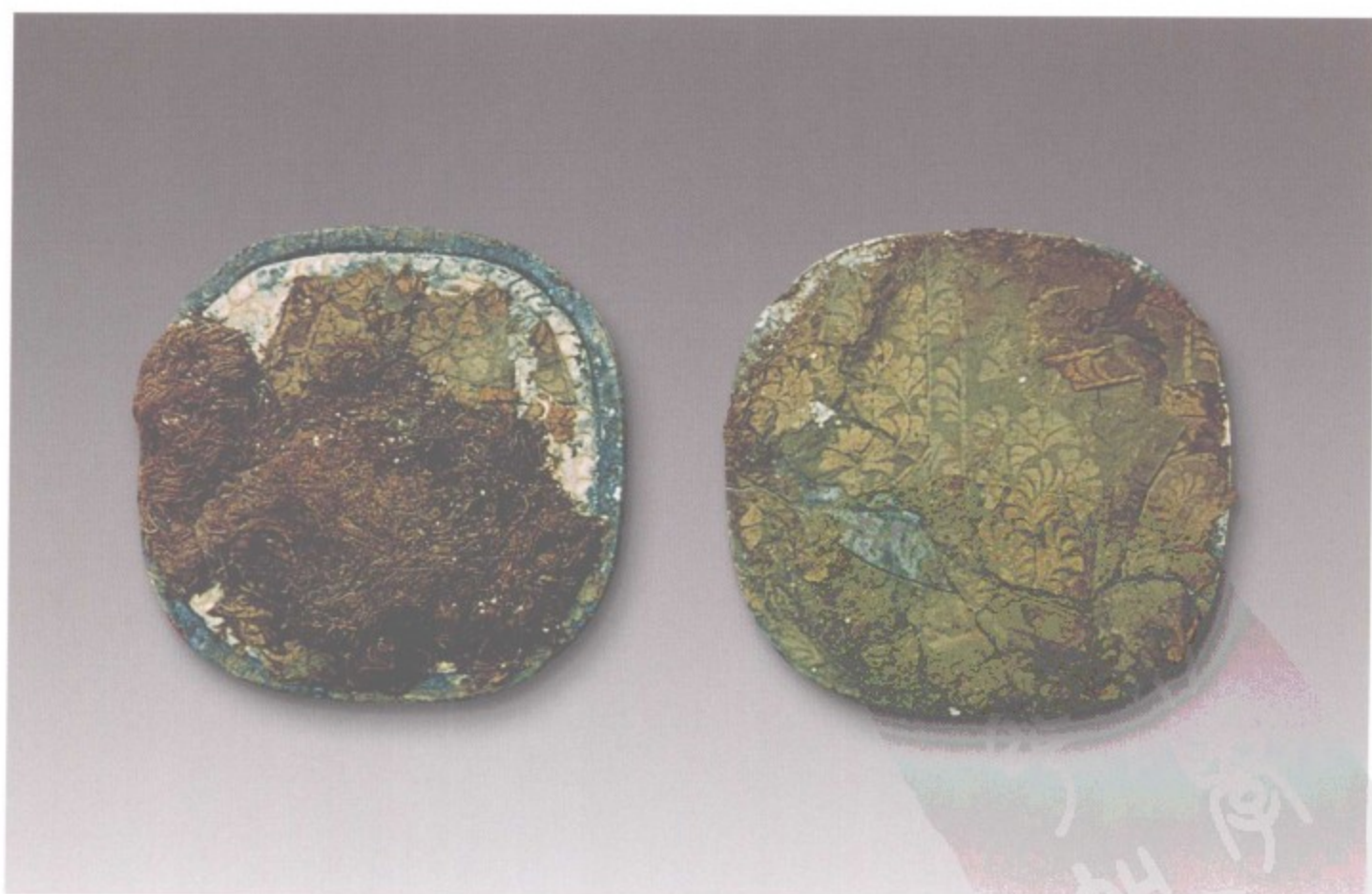

2. 鎏金银平脱镜镜衣 FD5 : 104-f1、FD5 : 105-f1

金银丝结条鞋和鎏金银平脱镜镜衣



1. 紫红罗地蹙金绣织物 FD4 : 024-f1



2. 斜菱格对凤织金锦

紫红罗地蹙金绣织物 FD4 : 024-f1



1. 鸚鵡牡丹如意云纹织金锦棺衬 FD4 : 017-3f1 ~ 3f5

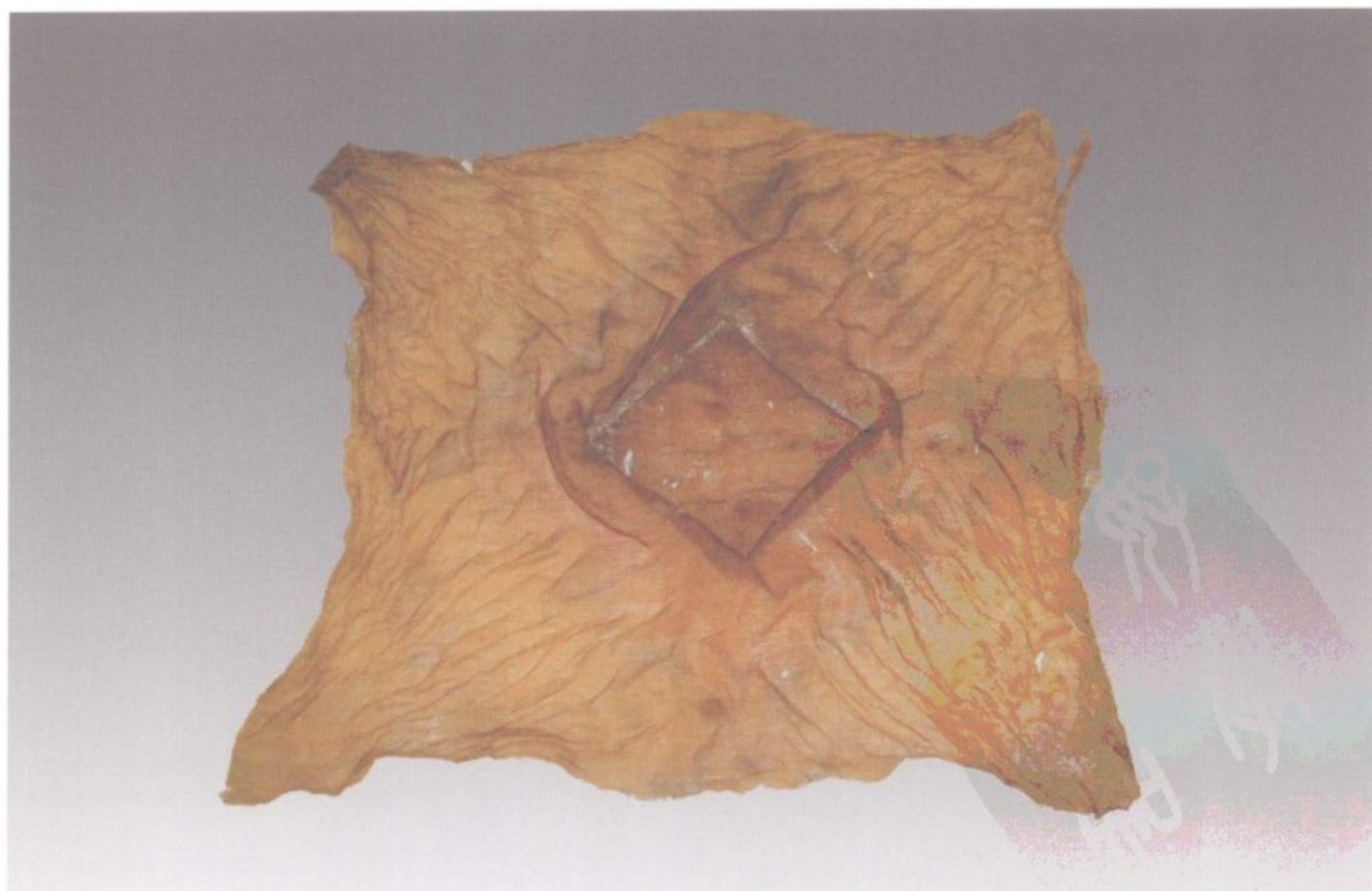

2. 纯金四门塔绢袱 FD5 : 011-8f1

鸚鵡牡丹如意云纹织金锦棺衬和纯金四门塔绢袱



1. 描金木山 FD5 : 101-1 ~ 5



2. 檀香木银包角盃顶宝函 FD5 : 044-5

描金木山和檀香木银包角盃顶宝函



第一枚佛指舍利 FD5 : 011-8 特 1

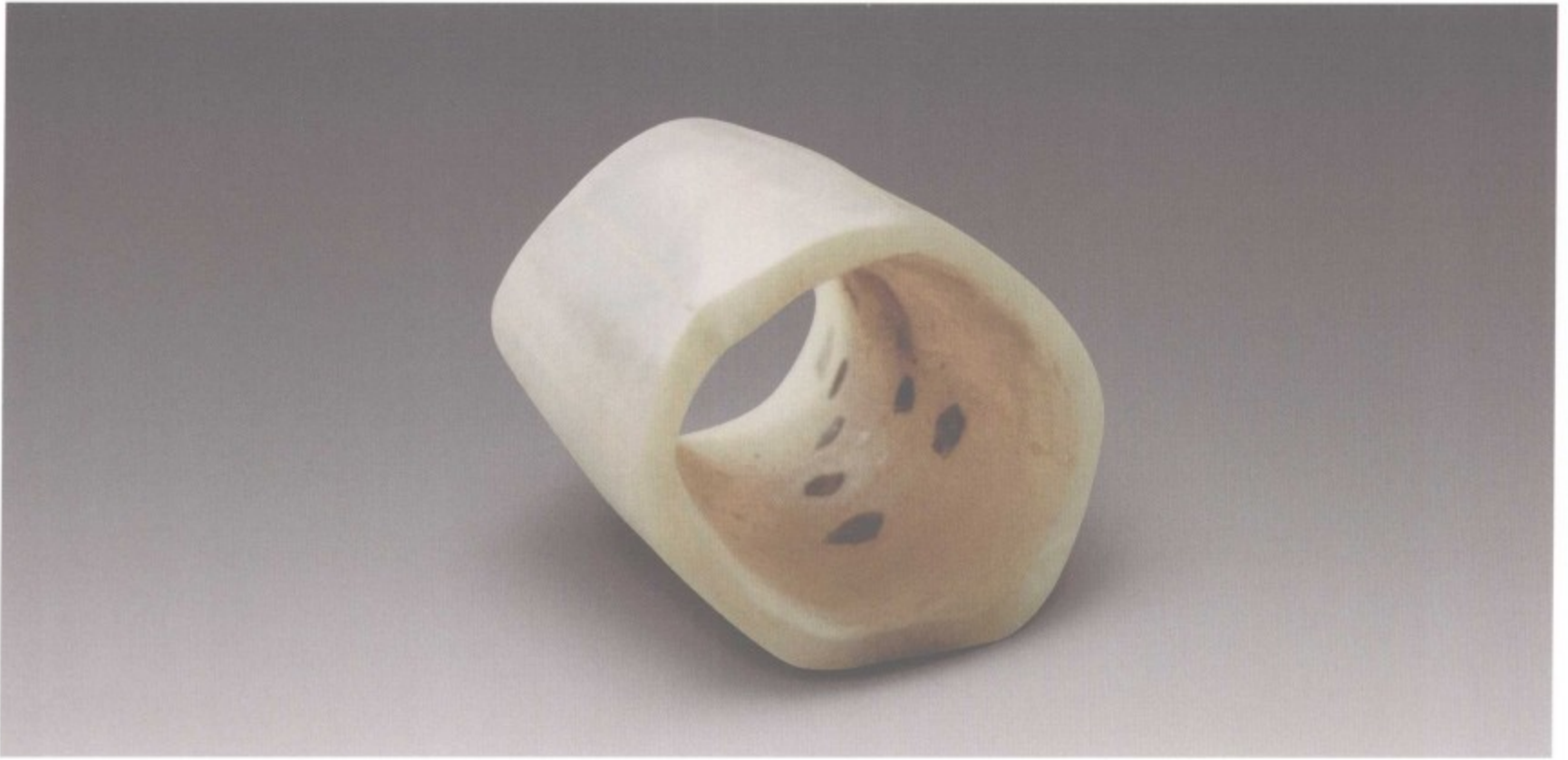

1. 第一枚佛指舍利 FD5 : 011-8 特 1 透视



2. 第二枚佛指舍利 FD4 : 017 特 2

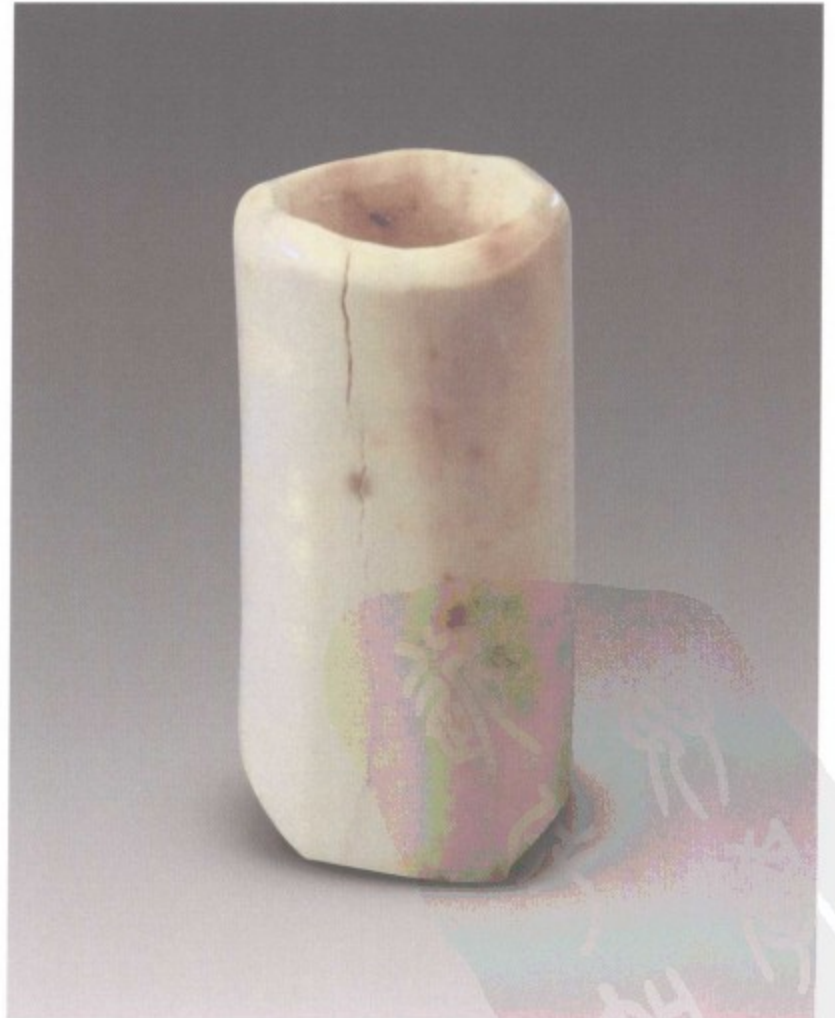

3. 第三枚佛指舍利 FD5 : 044 特 3

第一枚、第二枚和第三枚佛指舍利



1. 第四枚佛指舍利 FD3 : 002 特 4



2. 第四枚佛指舍利 FD3 : 002 特 4 透视

第四枚佛指舍利



第一枚佛指舍利出世



第二枚佛指舍利正在清理

[G e n e r a l I n f o r m a t i o n]

SS号 = 1 1 9 7 3 9 6 4

读秀号 = 0 0 0 0 0 6 1 9 5 4 4 5

书名 = 法门寺考古发掘报告

页数 = 2 5 6

作者 = 陕西省考古研究院 [等] 编著

出版社 = 文物出版社

出版日期 = 2 0 0 7

封面
书名
目录
正文